中華民國二年十二月廿四日

陰歷癸丑年十一月廿七日

第九千五百十八號　禮拜三

叻報

The "Lat Pau" Chinese Daily Newspaper.

Telephone 330,

電報掛號三百三十號

PRINTED AND PUBLISHED FOR THE PROPRIETOR BY NG JOO SOH AT NO. 11, CROSS STREET, SINGAPORE.

本館在哥勞實街門牌十一號

本報開辦于己酉年[illegible]今已三十[illegible]年向[illegible]各埠[illegible]本館
備有本報[illegible]文[illegible]之[illegible]本知[illegible]之故
故[illegible]報[illegible]且[illegible]多[illegible]以本[illegible]
報[illegible]民[illegible]本[illegible]本[illegible]三大
近年[illegible]二[illegible]分[illegible]者三民主[illegible]日[illegible]明[illegible]
時代已[illegible]去[illegible]內地[illegible]以[illegible]各者[illegible]已[illegible]凡
[illegible]典[illegible]一[illegible]有加[illegible]十[illegible]人[illegible]不[illegible]加
以南洋[illegible]本多[illegible]出[illegible]之[illegible]自外[illegible]
[illegible]究[illegible]以本[illegible]不[illegible]工本[illegible]此三
十周年之[illegible]行[illegible]大[illegible]多[illegible]是以[illegible]
之[illegible]下[illegible]不[illegible]之[illegible]附[illegible]

本館新聞紙報外另日出一張[illegible]有[illegible]本報者[illegible]本埠外
埠均有[illegible]本館[illegible]如外埠[illegible]可也[illegible]報[illegible]
[illegible]外[illegible]不[illegible]工本[illegible]各[illegible]以待[illegible]各
[illegible]印[illegible]件[illegible]各[illegible]字及各式花[illegible]有[illegible]
人[illegible]印工[illegible]所有中[illegible]文字均能代刊[illegible]有石版印字大小
[illegible]均用[illegible]工[illegible]印工[illegible]文士[illegible]文字現由上
[illegible]各[illegible]出[illegible]所有各[illegible]相立　再本館所登
來稿[illegible]其有[illegible]人心[illegible]化[illegible]其有[illegible]之
文[illegible]不[illegible]刊[illegible]本[illegible]人[illegible]從[illegible]有[illegible]
[illegible]文以及[illegible]用者[illegible]不[illegible]　[illegible]來稿[illegible]自[illegible]
[illegible]不[illegible]也

PATHE FRERES.

19. STAMFORD ROAD

啟者特字通知本公司發售十分利便在手提中自演電影戲之機車者　昝　此車便于使用能免火焚影片之帶自有電火發現不須電線如此乃屬全然平穩可無能屬此車之第一著名係因便捷之故車中各物皆備全不用外面電燈電線即以一童子亦能管理此車之便捷祇須攪其火機轉其車輪便有戲影出現此車比之種衣車更細而所現之影一與大班影戲相同諸君合意請時可赴本公司寫字樓自行取閱本公司能供大小各種戲片而出售此車凡屬可推之布等均在其內取值又廉　等君欲悉詳情即到本公司詢問便悉此佈

英一千九百十三年六月十號

新嘉坡實珍㢮律向[illegible]威酒店對面門牌十九號

巴智佛[illegible]里士公司[illegible]啟

補血靈丹

啟者人身強弱視乎血之充盈血旺則強血少則弱故人欲強壯身體須補血氣血欲補賽氣血非屬華大保利無腥腥氣味之鱉魚肝油不可當華大保利之鱉魚肝油能增血補精舒筋活絡生長肌膚請君試服方知其妙如欲購買各藥房均有寄售諸君請到採買便妥此佈

WATERBURY.

英一千九百一十三年二月廿五號

ALHAMBRA

囉南嗎勝影戲廣告

囉尼申博士發明川聲之機器以助影戲之進行影戲隨實與生人無異此種奇技早已名播環球茲本班現已運到此種機器定期由本拜三夜起至拜六夜止即十號十一號十二號十三號一連四夜全演此種妙劇以與諸君共賞其奇

首位每椅銀二元　留存位每位一元半

一號位收銀一元　二號位收銀五角

三號位收銀二角半　四號位收銀一角

英一千九百一十三年十二月廿四號

小坡電影戲班囉南嗎勝謹啟

四十二月五號

BRUNNER, MOND & CO., LD.

啟者特字通知本公司係在實得力及四州府專權代理發售蛾眉月牌所製各物品開列如左

純鹼　此物用以洗衣　氣爐　洗錫器　染布　[illegible]

顏鹼漂白　製皮蛋第一精良

晶鹼　製荷蘭水

燒鹼

潔鹹鹼　此物用以醫病　淨白最良

肥粉

灰精

CRESCENT BRAND

BM&Co

英商卜內門製造

洋行有限公司

蛾眉月標

Stocks held by
H. Wolskel & Co.
Sole Representatives.
Straits and F. M. S.

大英一千九百一十三年十二月一號

專權代理人也此窩士渠公司謹啟

論說

論廣益銀行收歇後之風潮

指迷生稿

山左觀之。該行生理。不能不倒。無可挽回者。勢也。其以該行股東。宣言歇業。無論股內股外。及諸債主。咸無異議。一體什同。意亦有見大該行之內容。已因濫於虛設。收無可收。故不得不出此最後之一策。是亦事機變幻之出於無可如何者。獨是歇業之言。甫經宣佈。一般債主。即由是大啟風潮。而風潮之興。尤以粵籍債主。最為激烈。始則會合福潮瓊客各籍債主代表。議於商務總會。既大會無結果。故復改議於同德書報社。又無結束。於是各派將量。紛紛集議。對而商之。則以粵東商務行。及同仁俱樂部。分爲兩大派。所持宗旨。似屬極端反對。一則欲在總商會調停。即推其總理林君二君。爲代表收盤之責任。一則欲以法律爲之對待。延請律師代理。訴其事於公堂。曰來因此競爭。波翻雲湧。風潮洶湧。殆甚不堪。今尚激戰於神經腦海之間。猶未悉其將來。作何結局。而此極端反對之兩派。所持之說。亦似各有理由。茲試將其大意。分別述之。

甲派則主張在外調停。由商會總理代表收盤之事者。所持之說。則謂此事若到公庭理處。則如案庭爭競。諸鄰人以判是非。且勿計變起鬩牆。傷同胞之感情。而令外人笑我重貨財而輕團體。即撇去此層不論。單就利害上着想。則訟官辦理。猶不若由商自了爲佳。蓋此事一到法庭。即成爲一宗重大之民事案。斷非旦夕間所能了結。而其間又費幾許審查。幾許探聽。幾許討論。幾許勾稽。幾許糾纏。幾許核算。乃能令其全案。得有眉目。似此轉輾瓜葛之件。恐非假以歲月。不易告竣。且清理此案。須用多人。用人既多。費資亦鉅。查其中翻譯當費。狀師當費。公堂當費。繕印當費。審查當役。探聽當費。此外一切人役雜工等等雜費。則尚不能預計。待至全案了結。非閱三五年之久。不易爲功。而諸債主血汗之財。被其積壓數年。此中利息之虧耗於無形者。已屬不知凡幾。更有急於需款者。彷徨待領。焦灼萬分。迨至本決西江。而涸轍之魚。早經枯槁。卽勿計其所虧。而祇論其所得。則此有定之款。除去種種之費用支銷而外。其得留餘以分給於諸債主者。能有幾何。攤貲毫有限之瓜。況恐聊勝債主多人之望也。且事經涉訟。是非得直。有難預操。果其際結之時。能遂債主之意則固佳。然事有難知。或竟出於意外。則又將何爲計。故不若在於外間。由商會調停之爲愈。蓋彼此皆屬商場團體。若有意見。易於通融。但期心平氣和。起無左右。即不難於妥結。即使受託之人。未能盡除情面。而從傍監察者。固猶伺於其側。且觀乎有之下。豈容稍涉所偏。而且以銀行之人。辦銀行之事。駕輕就熟。更易爲功。而平日又素有往來。幷非絕無關係。則一切審查。探聽。討論。勾稽。核算。糾纏。種種手續。皆多利便。且又無須翻譯。即各項費用。亦免支銷。即有不得不支者。亦祇在於少數。事半功倍。又與彈兩兢公。且其事若能由我華商。自行了結。則居留地之政府。亦必羨我能知大體。能合同群。是則官了私了。二者相衡。能不彼勝於此耶。此甲派之主張在外調停。由商會總理代表收盤之說也。　未完

本館譯電

英國人探極之專電音　○二十一日英京勞打來電云

英國探極家科士打士德侯士已收關於一千九百一十四年查探

論自來血說不能背效

一國之盛衰在於民氣而一身之強弱在於血氣血氣者夫固強國強種之原料也現今為鐵血相爭之時代故吾人所當研究而不容忽者也此血氣若何自來血乃應時出現於今日此自來血之方為各國皇家醫生所許可風行西土已數十年西國之人民無不珍之如寶如英國倫敦之皮拔士根百餘年之大藥房均精精功製造今本藥房用借助他山之法不惜辛勞特運原料來坡發行今藥已為大醫所尚者使凡心虧血少因而體弱無力者一經嘗服均得益血壯體之效果西人最精醫血之法故能人人體質強壯無文武之別我華同胞切莫輕視此自來血而具有絕大之能力也

試驗法

世界闡明為事非有確實之證佐則為不能道其實此自來血專增心經之血液其功補益全體亦可試驗而得之如體弱之人面色紙白其血之虛可知服此自來血七日之後凝觀眼包皮之內皮則其色必能增紅未服自來血之前用針刺破手上之皮出血少許滴於玻片之上待既服自來血七日之後仍如前法令出血少許亦滴於玻片之上此兩玻片相對則後玻片之血必紅於前此二者驗體質久虧者必得也如常人未服自來血之前先磅身體有若干重待七日之後再磅之必能加重半磅或未服之前先將十五磅之物用力提舉健力若何待服七日之後再向者覺重今則不覺其重矣此二證可知服自來血至七日即有功效既能加全身之重量又能加增全身之健力又如心虧血虛之人步履之時每覺心跳服此自來血半月之後向者走半里即覺心跳者今則走一里而亦不覺心跳矣又有最明之確證如房事過度之人腎水既虧元精必薄且冷服自來血七日之後則其精水必濃而溫因精乃血所積聚而成血虧斯腎虧故補血即所以補腎以上均可顯明其功效者也更有可試驗者乳母之乳水或不足或欠濃服此自來血七日之後則其乳水必能增濃三倍又如婦女經水或淡或冷或早或遲或痛滴漏不息連服一月則淡者變紅且無冷痛遲早滴漏之患如能常服則每月調勻必無差期均證明服自來血能多血液之最易試驗法也

一小兒乳水不足先天虧弱常苦多病或至四五歲尚未能行走此即血氣不足之明證服積盈虧即因之而成凡五歲至九歲小兒可於每飯後服自來血一小匙每日三次開水沖服自能身壯骨健百病不侵幼時血足到老無恙

一婦女經水不調或經痛經冷服之非但調經且能補子得體健所生之子自必強健

一婦女向缺運動血氣不和終日閒坐憂傷抑鬱至肝火上升腰疫腳痛四肢浮腫麻木無力者每飯後可服之大匙開水沖服日服三次七日之後血分日見充足肝火不升胸懷暢快決無鬱悶煩惱之苦而腰疫腳痛浮腫麻木諸患亦即消除

一男人壯年時後天失調或先天不足或勞苦過度最易消耗血液以致面貧肌瘦喘或勞過度精神困倦四肢酸軟無力頭昏眼花腳氣水腫腎虧精薄肝旺胃呆腦昏耳鳴夜夢不安遺洩等患者速服半月則面色必華紅潤以前消耗之血液能補足則患必除自然身壯而力健矣每飯後服一大匙日服三次開水沖服

一文人勤名用功思勞過度以至心血耗盡面色血紙背瘦如柴或咳金吐紅精神衰耗者可每飯後服一大匙日服三次開水沖服七日後藥能心力壯健血氣充溢常服身廣體胖益延

一年老人血氣衰耗精神困頓肌色枯槁胃呆脾弱者如上法服之自能胃開脾健肌潤骨健精神日旦強旺常服能烏髮黑鬚動步輕健有返老還童之妙

大瓶價銀弍圓　小瓶壹圓弍角　每打弍拾圓　每打拾弍圓

滋補樹皮丸功效

此乃非洲樹皮所製成西國化學家試驗而得功能提精神壯筋肉補腎健陽固精增力常服能助壯腹筋強力助食物消化腸胃多生精液以潤大便體弱力乏者服是丸後立臻時運動則四肢筋肉強力而得身壯力健之效果如安坐不動則強力於下半部是丸功力較大不可多服每大至多不得過二丸最佳每飯前吞一丸日服三次開水送下必見奇效　每瓶一元每打十元

一常人服之能強壯全身筋肉固腎健陽無遺精夢洩之弊

一文人常少運動少吸新鮮空氣以致胃呆便秘服之能健脾胃必得食量加增大便滋潤之效

一動作勞力之人服之能手足輕便無腰酸腿軟之苦

一思慮過度精神消耗筋骨疼痛手足疲軟者服之能精神煥爽四肢活潑

總發行所上海四馬路五洲大藥房　總代理石叻會豐商店

分售處　泗水陳地安街三昌公司　壩羅北虱街會豐商店　吧城小南門口三昌公司　吉隆坡諸街廬同濟　檳城勃山中法大藥房　暹羅三聘街廣州商店

各埠大藥房均有代售

中華民國二年二月十四號

石叻會豐商店披露

中國大醫生　楊耀宗精良藥料廣告

花柳搜毒丸（金官痲瘋膠　不入換扶元）此丸中外知名解毒實事妙藥專治花柳遠年近日各症之毒不論斯疔苦菓魚口便毒橫痃堅毒骨痛爛腳痔漏餘毒未清損傷瘡痾損壞花柳殘危輕重各症藥到患除逢醫必愈有毒則洩無毒則止輕症者三四日可保全愈重症全愈甚速要性溫散解毒妙藥並無辛苦濕堅斷補傷身之弊初染痲毒及前有誤食則家堅毒斷補其患速食此丸兩料能保無絕種之患經驗數十年實效其藥為醫痊症金丹也重症者早晚服輕症每早一服清茶送下戒食毒物海味一切勿食每樽五服定價一元

立止白濁丸（解毒得法　實效第一）專治花柳受毒致白濁症病尿痛刺龜頭紅腫內熱尿直損傷病尿時酸痛內拒初起酒濕熱毒滑精沙淋血淋五淋等症輕症一樽重症兩樽包保毒清濁止百發百中速效如神藥性溫涼並無大涵傷身堅毒之弊多服消解却毒包無諸毒發生不妥變症之患確實正氣解毒之妙藥每樽兩服定價六毫戒食煎炒熱毒燒酒等物

理腎固精丸（白濁久流　腎虛滑精）此丸專補腦腎氣血精液壯陽固本種子衛生第一藥品專治久流白濁精濁糊口夜夢遺洩腎虧陽事不堅舉臨陣退縮子嗣維艱腰膝軟痛及婦人子宮虛冷經期不調白帶長流男女諸虛百病請嘗試之見效極速也每早用淡鹽湯送下二錢如白濁久流精濁糊口限六日全愈多服此丸血氣沖足百戰百勝身壯力健實效上等妙藥每樽一元

花柳掃毒粉（重痛腐爛　口症立愈）此藥粉用正理藥料製化成粉專醫花柳重毒腐爛痛口各症逢爛立刻生肌逢痛即止逢腫立消重症更易好神藥拍打苦菓魚口便毒陷毒爛鼻痔症花柳輕重各症限用一料包保全愈單內註明用法不用食丸散有堅毒害人天地不容此方專救花柳殘危重症每料價銀五員如苦菓便毒見紅口將近穿勿用待穿後五六日可用此粉此粉花柳症必合用用者注意藥到立刻見功全愈也

萬應化毒膠（花柳外科　各症正氣）本堂藥膠用靈芝熬膠加入三十餘味君臣配合製煉成妙不泄漏不遍歷男女小兒強弱可服藥性甘和扶元解毒專治花柳動毒輕重各症之○酒濕熱毒胎毒疳瘰瘡毒未清等症逢毒必解異誠萬應化毒正氣良藥每料一員

花柳骨痛水（藥到包愈　毒入筋骨）此水扶元攫毒專治花柳遠年近日毒入筋骨疼痛寸步難移遍身上中下手足各部位見痛或痛或口走上走落常時復滅結毒口痛酸軟癱毒未清輕重毒毒可疑之○等症藥到立刻見功限三日止痛五日全愈逢毒實解萬醫萬愈中外第一家神藥入口香甜並無傷身堅毒之弊限飲一樽包愈連服六日包保全愈價銀二元

清毒不憂丸（宿娼却毒　諸般各症）此丸專治花柳初染各症受○及宿娼却毒早趁速食一二服可保無傳毒之患統治血熱酒濕瘡痾口痛各症大便結○腸風下血痔漏小便見痛內拒胎毒疳瘰等症藥到清毒每樽兩服六毫

第一好藥膏（拔毒生肌　修整爛肉）此膏中外第一家妙藥專治爛坦瘡料拍疔魚口苦菓爛腳△肉痔漏火疳瘰諸般損傷腐△輕重外科大小各症即貼止痛拔毒生肌消口實效良藥居家有此膏常備可保無損爛之平安每兩價銀七毫沙紙開專用立刻見功代售五錢庄一兩庄二款

立刻埋口散（北國拔毒　消毒生肌）此散中西妙藥監製專治疳瘡爛疔瘡口便毒爛腳△肉瘤外科花柳各症拔○去腐生肌埋口實驗其藥達損口必合拔○埋口百試百中妙藥每樽五毫

萬應洗毒塊（洗浸良藥　逐毒立愈）此藥塊專洗浸外科各症花柳各○迷痛口爛△瘀痕種壞損瘡○見痛口浸到愈逐損傷腐△瘀痕洗到愈藥到消口敵○行血止痕痕消除各○洗浸之妙藥每塊二毫

以上○代毒　△代爛

包好癬藥散（實驗多年　藥到癬愈）不論遠年近日牛皮癬對門陰陽乾濕癬諸般惡毒各種癬症藥到包愈天下馳名癬藥每樽二毫

外科除毒水（口爛瘀瘰　各症聖藥）中西藥料化製專治花柳外科各毒卯揉逆毒立解不論瘡料無名腫毒癰痔胎毒疳疔苦菓折瘰諸般腫痛爛瘀瘰各症藥到立愈每樽二毫

立愈花柳三角虱藥　此虱由花柳所毒核生虱形扭似身在陰毛叢藏宿極甚痕痛四天生蛋六日出世越久越多越復生本堂此藥立刻掃除虱患每料四毫

總代理石叻會豐商店

分售處　泗水陳地安街三昌公司　壩羅北虱街會豐商店　吧城小南門口三昌公司　吉隆坡諸街廬同濟　庇能新街中法藥房　暹羅三聘街廣州商店

中華民國二年二月十四日

石叻庇能會豐商店總代理

叻報附張

每日隨報附送

星房虛昴停刊

專件

王宣撫呈督川邊之計畫

西藏關宣撫王瓏清為籌邊藏情形日前呈請尹都督速收復桑雛問工等處文所管轄境為特飭於下藉維取土地者不選其精華寬國防者必杜其窺伺欲進取者必審其時機而固其根本川邊東至寧靜西自昌都北至春科南至貢覺定等處縱橫為里幅員遼闊然設治誠行政公費繁縮小各縣備顯體同胞之猶負若心經營法其意實誠堪欽佩但桑雛問工等處孔無上之財產據川邊之精華未經收復是不但欽桑利權攜歸西藏川藏處之藩僑必乘間而猖北旧以擾我軍之咽喉東川以擾巴安之腹心籲備愈烈收執既為宣撫自揣自以來內顧川政之困難外審時機之危迫髮心如倚安忍緘默今就督只所及擬為我都督縷晰陳之（一）桑站問工等處接壤某國故某人經營鐵路於雜貢往岡交通所東雛藉心服然所謂殖民政策無形爭競現據雛命米人祖稱某人在藏區往來絡繹不絕修路築營大事振興是◉江下游巴塘純剛則◉江上游更見寬可危片瑪之失其殷鑑也若不及早將藏處大節收復恐藏草雛關國防愈不可問也（二）桑雛等地位居◉江南岸天氣溫和川產饒富除產實米（穀禾）麥豆蔬竹猫小菜外尚假九為藏地川產大宗果大雛兩處值特後方接濟此正所謂千里饋糧師不宿飽者也若將該地收復即可沿◉江兩邊籌辦橋以為源源之接濟既省輸運之費又免遷乏之憂即萬不得已而固守川邊則以該處之礦物及動物之產耳關者各項亦可先行設置而為補助之利源外人之覓覓經營者在此我若亟圖正其時也（一）桑雛接壤故衛理拉薩僅八站之遙當此勁旅西指大張撻伐免被禍之牽掣不如由桑雛收領故衛既可遙制拉薩并可聯絡雛爾再將巴收之三十九族駐防重兵南北遙制東西控敵勞其翼而孤其勢沿藏觀設治之例外人無所為口實達賴亦勢久在此無形之征伐收效更為也大利害如此兩國僅如彼坐昧時機後悔何窮節兵兒戲危宜出萬全之計謀審機度時審機以圖功再四思維則又分進取時之需備進取後之經營兩補其威不備恤夷民之救詐可知純用宣撫必為敵人睹其兩先有失敗之機若全以武力未免歧視五族失人道之主義且口雛居安邊之區擊此失彼響而顧後用兵之一大忌也宜擇一熟習邊情識見較優之員率帶四營以一營由江卡至口以一營由盟井至口以二營由昌都經左貢至口而均以口為集中地點共由口進取雛會故衛等處示之以武力曉之以共和恩威並施實隱前川以此故敵何敵不克以此收地何地不服而況故衛夷民素不為藏建所轄其有不堪諸歡迎者乎並各檢制餘預備一年外再於富庶之區行其征稅所謂進取時之需備者也原口雛等處適滿清時代亦設官分治任彼國晉為設治委員率隊七營右隊長日兵捷要防守經營不為不至何以一經變亂仍陷得而復失之思著地面遼闊兵力薄單控制甚難人煙繁多遙治不易立收復該地後定該地之雛會口昂問工左貢分為四縣并以一營駐防雛會以一營駐防桑昂沿卡宗一帶以二營分防左貢邦達及岡岔各地俾收該衛後再為該地設治行守庶可永遠控制而無慮外之虞所謂進取後之經營者也以上所呈宣撫非不知一隅之見妄贊清聽第以國家多難列強環峙存亡關頭一髮千鈞義之所在何忍緘默伏欣圖而掘腕等國恥於何年果能將口雛收復佔領故衛經營拉薩進圖發藏整頓軍政開拓利源執列強之牛耳攬陸地之霸權固吾中華也我都督勸遠固防得海同欽如能早定大計來時經營藩籬之固民國之幸所有擬請口雛問工並相抗佔領故衛經營拉薩進圖後藏各緣由是否有當理合具文呈乞核示祇遵此呈川邊經略使兼領都督事尹　口代桑

以上□字旁從犬

南洋

新見福幑　◉邇夢孜來二早不過一水之隔為砂朥越屬地華人商店每時僅三十餘間近各華商冉事建築該埠商務日有起色矣

收徵商店　◉毛裏蠟埠與孜來埠接壤所出土產惟煤炭為大宗華人在此經商人數頗夥近該埠政府命令各舊有商店一律撤去重新搭蓋其各店地現已撥定由各華商領地日築店宇矣

雜俎

因詩見罪

薛令之為太學正，有詩云，朝日上團團，照見先生盤，盤中何所有，苜蓿長闌干，明皇見之怒，續題云，啄木嘴爪長，鳳凰羽毛短，若嫌松桂寒，任逐桑榆暖，因斥去之，王維攜孟浩然在翰林，適駕至，得見，命誦所為詩，有北闕休上書、南山歸故廬、不才明主棄之句，怒曰卿自棄朕，朕何曾棄卿，即放還山，惟太白召見沉香亭，作清平調詞三首，頗只愛寵，然僅得待詔翰林而已，及在禁中與貴妃宴樂，妃衣褪露乳，以手捫之曰，軟溫新剝雞頭肉，祿山在傍接對云，滑膩如凝塞上酥，帝撫之曰，信是胡兒只識酥，不怒而反以為笑，謬戾如此，天下安得不亂。

詩能解患

詩雖能致禍，然亦能解患，王維陷賊中，受偽命，祿山於凝碧池置宴作樂，維有詩云，萬戶傷心生野煙，千官何日再朝天，秋槐葉落空宮裏，凝碧池邊奏管絃，及唐收復兩京，凡污於賊者，以五等定罪，肅宗見此詩得免，太白坐永王璘事，繫潯陽獄，朝命推鞫甚急，於獄中上詩曰，鄒衍四十萬，同日陷長平，能回造化筆，或冀一人生，得減死，流夜郎，東坡為舒亶李定等所論，自湖州逮赴臺獄，時宰欲致之死，於獄中作詩寄子由曰，聖主如天萬物春，小臣愚暗自亡身，百年未滿先償債，十口無歸更累人，是處青山可埋骨，他年夜雨獨傷神，與君世世為兄弟，更結來生未了因，柏台霜氣夜淒淒，風動琅璫月向低，夢繞雲山心似鹿，魂飛湯火命如雞，眼中犀角真吾子，身後牛衣愧老妻，百歲神遊定何處，桐鄉知葬浙江西，神宗見而憐之，遂得出獄，謫授黃州團練副使，後作中秋月詞云，惟恐瓊樓玉宇，高處不勝寒，神宗覽之曰，蘇軾終是愛君，得改汝州團練便

中華最著名之聖藥

因有千萬軟弱之病人曾服韋廉士大醫生紅色補丸而得身體康強之樂故全國中著名醫士於診病時常勸病者購服是丸且並無他藥由醫學博士所來之證書有如是之多者也

茲有四川萬縣懷仁醫館主人程孔昭醫士論及是丸之功效云凡醫界學界以及各界中人有患胃部失調軟弱不化之症者余仰力勸其試服韋廉士大醫生紅色補丸者也是丸之奇功余於宣統元年時始親嘗之因彼時余患胃不消化之症頭痛目眩胃口全無服尋常治胃之藥毫無裨益後承宜昌友人張海門君贈余韋廉士大醫生紅色補丸四瓶力勸試服甫將一瓶胃口復原四瓶之後則胃弱之病全消而全體覺精神韋廉士大醫生紅色補丸而得十分治愈矣

諸君若患　胃不消化　諸虛百損　血薄氣衰　陽萎不舉　風濕骨痛　皮膚炎烈等症可效法服

孔昭醫士之服此天下馳名補血補腦之韋廉士大醫生紅色補丸也是丸亦能醫治婦科諸症極著靈效是丸天下各處商店凡經售西藥者均有出售或直向星架坡花園角文咸實得力門牌六號　即吉寧實得力土庫街頭韋廉士醫生藥局函購亦可每一瓶一元二角半每六瓶七大元星嘉坡優郵費在內

閱報諸君不費分文可得贈品

本局新編精美小書一卷名曰中華藥目因之最有裨益內載中華近年最要之歷史並附一千九百十三年之月份牌倘君可向星架坡花園角文咸實得力門牌六號即吉寧實得力土庫街頭韋廉士醫生藥局函索必當贈送不取分文即請今日來函勿失此機

烈文項上鮮牛乳發售廣告　○啟者烈文蔡牛牯乳廠坐落距坡三英里之實龜阿律顧滿事人梓宇總知　啟者諸君知悉能近日由印度國坡帶來上等供乳之牛兩頭所取此牛之乳係由本廠事人自行督理如此可以擔保烈文所出之乳乃係上品之乳　諸君有欲購買者上午由五點鐘起至十點鐘止下午由三點鐘起至六點鐘止向下列代理人處購取可也此佈

吉寧實得力門牌二十八號永和成公司

奕芝律門牌六十四號振華興公司

烏節律門牌六十二號豐恆公司

距坡三英里實龜阿律烈文蔡牛牯乳廠

大英一千九百十三年二月十號

烈文蔡牛牯乳廠理事人衣疇牙街李禧晉

本輪船啟行告白

啓者爲承盛輪及鳴也輪船 常川往來本坡 文島 巨港 諸君有欲寄貨搭附船單者請到本代理人廣盛公司相商可也此佈

英一千九百十一年三月十一號

代理人廣盛[illegible]申律門牌廿八號 廣盛公司謹啟

恐人虛擲金錢（續）

恐人購休反買無日負自以爲得意其購藥時亦每致誤取僞藥非但無益并受其害惟智者思慮深遠必選擇確有治病之效者方肯購服故於患病時或因其子有疾必選購 司各脫乳白鱉魚肝油 此藥已能令數千萬人回復其精力活人之數遠勝他藥 司各脫乳白鱉魚肝油於此三十九年內爲寰球各國名醫所贊許謂爲患 咳嗽 傷風 氣管發炎 肺病 血弱 體衰 身虛 或 病後惡果 者獨一無二健體生力之聖藥

商標

智者決不購買封面上無漁父負魚商標之藥彼知僞藥毫無實效欲防奸商之魚目混珠非認明此真確之商標不可

諸君欲得以上鱉油之小冊請即往新嘉坡甚娘有限公司領取

容新影相

本號主人於映相之道研究多年深得秘奧新法精工故大堆凡山水樓閣屋宇俱能繪影傳神現由歐洲辦到各款瓷景圖畫各種顏料藥品俱古今男女衣服冠履齊全備設異樣精致極臻奧妙 諸君惠顧不勝歡迎

本館設在二馬路門牌七十二號昔長春戲園對面

中華民國二年五月十二日 容新影相館 主啟

British India Steam Navigation Coy: Ltd.

APCAR LINE.

英國印度輪船有限公司告白

啟者本公司之輪船即鴨家全隊輪船常川由架剌吉打開赴日本經過檳城新嘉坡香港上海等埠茲將各輪船名字及其噸數列下 日本 六千客一十三噸 加底連鴨家 二千七百噸 尼呂華勝 五千三百七十八噸 多里勝 六千六百七十九噸 衣里鴨加四千六百噸 [illegible] 檳城 [illegible] 輪船定于西[illegible]月[illegible]號開赴架剌吉打 [illegible] 香港 [illegible] 上海 神戶 摩衣 輪船定于西十二月十六號開往 [illegible] 香港 神戶 摩衣 以上各輪船有最好之一等及二等客房船中設有醫生同頭等船價可向印度中國輪船公司騎定祇由架剌吉打起至香港止 諸君欲知各輪船搭客規則者請到本行詢問便悉此佈

英一千九百一十二年六月廿九號 代理人義和洋行謹啟

極品鮮牛乳廣告

雪車標生牛乳國家醫院已用之數年 因爲管理人員稔已驗明此標乃是上等純淨可信 伏望諸君勿然價廉勿購下等之物 諸君尚未試用此標牛乳時 以爲亦與他標無異倘嘗試一飲便知此標牛乳質居他種之上望諸君試用

不摻雜質而正式鋼罐之牛乳及生牛乳此標牛乳在檳城由尾陶嗎直里公司及吉隆坡扒傑公司麻六甲里心芽威有限公司發售此佈

大英一千九百一十二年三月十四號

專備販售人耶嗎華及子有限公司謹啟

敬者特字通知本公司乃是代理輪船 保險 煤炭 各項生理當路生理等茲將代理之各輪船開列

及參雜輪船有限公司乃美國及滿洲鐵路之輪船每月開行一次 英國 中國 滿洲 日本 小呂宋 實得力

多罗基申佳梳乃是與連打輪船公司常川 香港 中國 日本 檳香山 申佛陶上高 又每月開往南美洲南大威士丹太平洋鐵路并與衣與凡陶衣鐵路聯合

又本公司可由本坡鈔售過大下各國之船票此票經過中國 日本 美國而往歐洲回來之時經過蘇彝士河 本公司常有新金山及印度之煤炭發售此佈

英一千九百十二年八月七號 歩加里士打公司謹啟

銀行新張廣告 ○啟者本華商銀行乃在星架坡政府註冊共有資本銀四百萬元實收足資本銀二百萬元正已於陽曆十二月二日開張設在吉寧街得力門牌第六十四號爲本銀行公舉董理人員序列

正主席 李君浚源
副主席 林君秉祥
協 董 陳君若錦 陳君齊賢 林醫生文慶 殷醫生雪村 薛君榮珍 廖君正興 楊君潤海 吳君賦香村

公舉辦事人員列左

陳君仙樵 石君清渠
大總理 林君秉祥
副 理 蕭君榮珍
代理司理人黃君毅成

中華民國元年十一月廿八日 華商銀行有限公司謹啟

諸君若行路一日則脚腫甚痛及甚苦此等危險係因脚腫能致疾伏望 諸君詳閱下列醫絕力岡君之旨國千染脚腫症已歷兩年之久醫生及各項藥品治之不效當時予已延平上醫生四位調治奐效予用(Lieber's Oriental [illegible])烈無多敬奧連打嘜膏 不久便瘦全愈 烈多敬奧連打嘜膏 乃是速愈之藥及治外症之第一良藥有如傷損 脚風等症 此藥每樽一盧卑各處藥店均有發售

西一千九百一十二年九月九號 一三 區

○亞士比連醫熱藥餅

此藥餅係德京味也名醫所製兩洋一帶稍流最廣各醫生多喜用之此餅治病溫醫傷寒發熱頭痛及一切風濕等症以上各病一瓶論之內立奏奇功 諸君採買請認字號

▲每樽價銀五角

德京味也藥料公司特啟

中興大藥房 德國神農 羅氏藥房 美濟藥房 星加坡 發售

▲各藥房均有寄賣

英一千九百一十三年正月十六號 減

仁番底拿粉

啟者特字通知 仁番底拿粉(Infantina)此物可以代母乳若服此粉能發生人身之血肉筋骨其實即時消化推倚初生嬰兒之食料又極能補血此乃代替牛乳之第一佳品食後腹中不發脹痛及不生風能治嘔瀉之疾及食不消化之疾不必另服他藥醫治食此粉十分利便其味又甚佳 諸君欲服此粉請認此粉確外所貼仿單及圖便悉此佈

大英一千九百一十二年十月十四號

德國神農大藥房謹啟

美奥施甸粉

啟者特字通知 美奥施甸粉(Biocitin)十分適口此物係用牛乳及鷄卵所製服之甚易消化其法和以鷄子黃十巴仙係照醫生夏嗎岡君及亞連非君之定制而成鷄子黃乃係補益腦髓骨髓等最要之品及治勞傷之物是以美奥施甸粉乃係老人與童稚必需之物若食此粉可用 滾水 冷水 牛乳 茶 加九 酒等和服 大人每日三次每次用此粉兩茶匙 童稚用一茶匙 諸君欲悉詳情請閱樽外仿單及試服便知其功用此佈

大英一千九百一十二年十月十四號

德國神農大藥房謹啟

要聞一

印花稅半年收入只此　▲印花稅自開辦以來收入較日自第一個月起至十月底京外各處統計僅二萬八千零十三員二角三分然致用經部所編二年度預算案所列印花稅收入共九十八萬員今已屆半載而所收尚不及其零數非設法整頓恐影響財政前途非淺

查封動產暫行之章程　▲司法部因查封動產向無規定專條以致各級審判衙門無所遵循特訂暫行法十二條通令京內外遵辦茲錄於後（一）查封動產以該管審判衙門命書記指揮承發吏行之（二）查封時得於債務人動產器具及其他細微物件所在用啟視封閉等方法搜索之（三）查封物以其價格足償債務及執行費用等為限但價格在百員以上應請鑑定人核準（四）查封時應酌留債務人及其家屬一個月間生活必要之物品（五）查封時如遇反抗得請警察官之協助（六）查封物如有不便搬運等情應呈請該管審判衙門指定保管人或委託相當之官署保管（七）查封時如債務人不到場應命其年長之家屬或鄰戶一二人充證當官到場（八）查封時應按照部定程式作詳單存錄以備存查（九）星期日及慶祝日不得執行查封事件但遇情形緊急時得呈請該管審判衙門核辦（十）承發吏關於執行事宜應受書記官之指揮（十一）查封時如遇重大事件書記官承發吏不能逕行辦理時應呈請該管審判衙門核定（十二）書記官承發吏如違背職務上之義務致人受損害時應負賠償之責

知事任用暫行條例　▲第一條各縣知事非依知事試驗暫行條例試驗及格或經保薦由部註冊者各該地方民政長官不得遽請任命　第二條關於知事試驗暫行條例施行以前已經任命或未經任命之現任知事由各該地方民政長官分期送部試驗其未經試驗之現任知事一律改為署理或代理仍限期送試驗　第三條前條規定之署理或代理知事不適用知事獎勵暫行條例之規定　第四條試驗及格或經保薦註冊之知事依左條例之程序行之（一）分發（二）回任　第五條關於本條例施行細則以內務部令定之　第六條關於本條例之規定各地方行政公署之為任適用之　第七條本條例自公布日施行

中國郵船之計劃　▲交通部為振興航業現擬組織一極大商船公司航行內外各要港擬定章程大略如下（一）資本五千萬元為股份由官商合力招募資本五分之二此款可由政府及商業擔任其餘則在海外華僑及國內富戶中募集（二）購辦汽船在三十至四十艘之間（三）定名曰中國郵船公司惟官股不給紅利以勸商股

國務院之新綱　▲讀日關於地方制度新綱極熱心並欄由馮督領銜徐顧元吳鼎昌等派團員但決以大政方針能行與否為去就歸天津此內閣即不倒於國會將來政治會議之野心家或將利用機會以推倒之但現在內閣與總統相信極深必無搖動

新張廣告

啟者本號親自向國家督辦乙號上頂機器摩打車日夜常便出租諸君光顧者所移玉至水仙門海賓得力門牌二十六零壹號本號面商無不歡迎賠意價值格外從廉此佈
佈律風一千四百五十六號
荷如季便武近者亦可打德律風到再與餘號議稅電碼一千零八十五號
民國二年十一月十二號　連生公司啟　四

眞參平沽　○高冠尹蔭石先生眞參來售南洋已十二年功效之靈異中外共驗不必由贅先生今年七十二歲其命耶不日到單同返故國餘參不多擬照原價七折平沽每兩四枝十三元減為九元一毛五枝十元減為七元六枝八元減為五元六毛七枝七元減為四元九毛小參六元減為四元二毛近四五年常以白參蒸成紅參故生乾白參仿貨皆以關東吉林參做造眞參換揷賣頭野破其盧詐僞立見高眞參册論有無病啞下五分當刻見功未曾試服者先將五分自度有功可買無功勿買可也試問吉林人參每兩二三百元者吃五分能可見毫厘之功乎先生此返永無再來之期如有來謂買參者請即賜顧為盼先生仍寓石叻禹麥街廣福成如過賜顧十二月晦日想不候　教
民國二年十二月一日　何檠如陳舒朋梁敏修孫子善全啟　十

新式土油爐出售廣告

啟者特字通知本公司製有新式風爐此爐無烟及味此爐係用土油燃燒製成五種式樣乃係一心二心三心四心此乃特別製告其法極善本公司歡　諸君玉臨下列

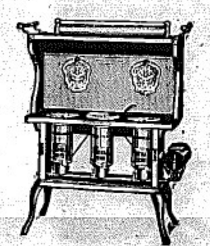

英一千九百一十三年十一月廿二號

New Perfection
WICK BLUE FLAME
Oil Cook-stove

用法之行號寫有便悉其詳
鳥節律　榮運佛給格花尾槍公司
陵前里律實得力西哥及摩多公司　四

MEDICAL HALL

新製專治淋痛藥丸廣告

第二
肝那申藥丸乃專治各種淋痛之新出良藥服即止痛敷熱纔久其效驗顯然其病即愈有病者請試服之當知此藥之利益為何如也
西歷一千九百十年十月廿八號
發賣處新嘉坡德國神農大藥房啟

McAlister & Co., Limited.

麥加里士打有限公司告白

啟者本公司特字通佈　諸君知悉本公司之寫字樓設在麥前巴律多為樹乳園所用各種機器此等機器時常預備而各樹乳園均有向本公司採辦機器
本公司發售右列圖式之載客摩打車現在四州府之商賈採辦有用此車三輛　諸君欲知各機器之價值請到本公司內面詢便悉此佈

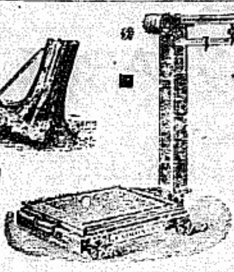
磅圖

取樹乳探圖

鋤耡圖

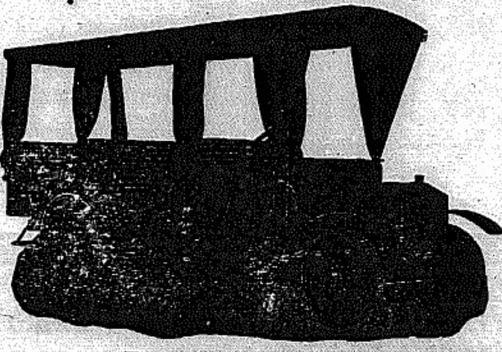
樹乳車圖
載客摩打車圖

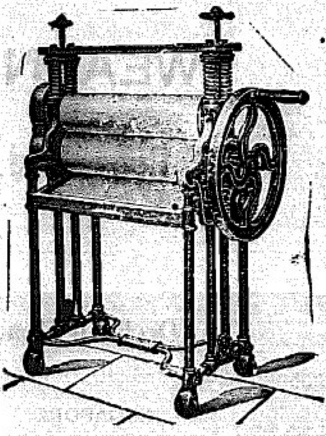

一千九百十三年四月二號　麥加里士打有限公司謹啟

SHARPE, ROSS & CO, L
3, d'ALMEIDA STREET, SINGAPORE.

啟者特字通知本公司出售各項建屋之物料凡工之人需用凡人要來本公司購買所需用各物料如法國瓦　錫　下鐵　各色鐵　鐵　鉚　鐵尾　鉚　油等項貨係其質美良價[illegible]

新嘉坡尼亞汝冥拿實得力門牌三號

[illegible]有限公司謹啟

一千九百十二年三月一號

啟者特字通知此水泥乃著十分最好在市上取價極廉此水泥凡建屋及工程局皆有採用及用在本坡與附近各處認明

[illegible]

精製種植肥料出售廣告

啟者特字通知本公司出售種植之肥料此種肥料乃係特別製造以供東方熱地之用其實極優因此可稱上品諸君有欲將各土擕來本公司之化學寫字樓化驗者不收費用此種肥料極合樹乳　椰　荖丕　茶　米　甘蔗　蕉等之用此料擺于包內包外注有標頭名曰亞呂嗎尼羅士　譯音　伏望　諸君幸勿誤購他標爲要特此佈　聞

英一千九百一十三年六月十九號

東方專攬代理人吝隆公司謹啟

山得爾彌地

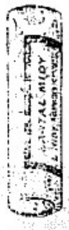

此山得爾彌地藥丸爲治五淋二濁最見捷效之藥蓋如照法服之無論久新輕重痛而且腫只須兩日痛除腫退濁止淋通再服五天一共七日定可除根保無復發故泰西各國諸醫無不謂之濁淋聖藥中國通商各口一經藥房亦無不樂爲代售以愈況痾惟　賜顧者須知此藥惟法國彌地一家所製方秘不傳名馳天下故於每丸藥上有印㊞記者庶非假冒至其服法初服每點鐘一丸至兩晝夜盡若不間斷無不淋通濁止腫退痛除如是每天再服四丸至滿七日定可除根永不復發但於服藥之日必須靜養毋使勞動忌食性熱之物更忌房事

Cheong Chee Koon.

勃連實得力門牌七號客A　全權經售人鍾志昆

7-A Prince Street.

英一千九百一十三年四月八號

然里直公司廣告

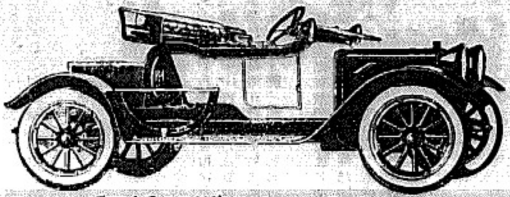

摩多車每乘一千八百五十元　又每乘一千六百元

毽磅秤二百四十磅價銀二十二元半

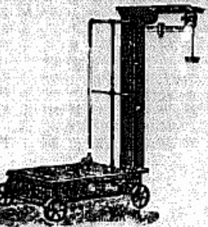

毽磅秤一千銀二百磅價八十五元一千五百磅價銀九十五元

毽磅能秤一千二百磅每具八十元能秤一千五百磅每具九十元能秤二千磅每具一百零四元

毽磅能秤一千二百磅價銀八十五元　一千五百磅價銀九十五元　二千磅價銀一百一十元

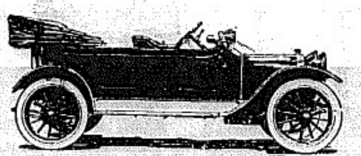

摩多車能乘五人及配電燈每乘一千八百五十元

以上各貨新到特收實價伏望諸君玉臨本公司察閱爲盼此佈

英一千九百一十三年五月二號

然里直公司謹啟

溫兄弟有限公司告白

WEARNE

Bros. Ltd.

Orchard Road,

SINGAPORE.

Hugh Low Street

IPOH

AND

40 Batu Road

ualaLumpur.

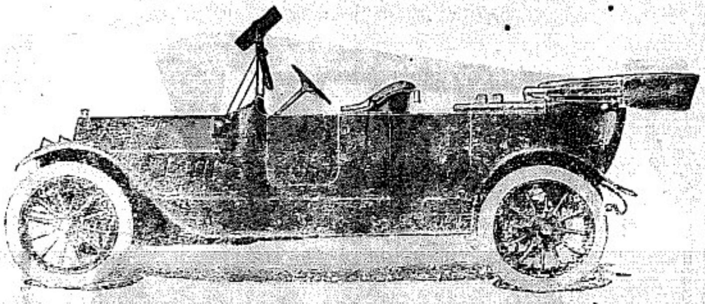

Studebaker

35 H. P. $2900.

三十五匹馬力每輛價銀二千九百元

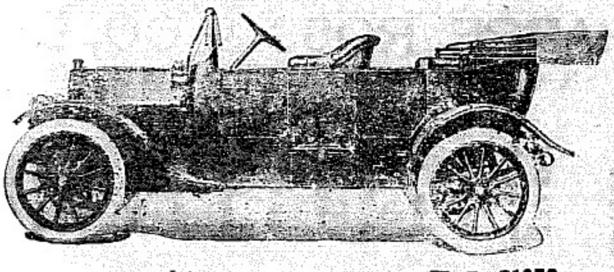

Studebaker

25 H. P. $1950.

二十五匹馬力價銀一千九百五十元

溫兄弟有限公司之車輛摩多車現在再行降價一百元分爲三式　每輛價銀一千三百七十五元　每輛價銀一千四百五十元　每輛價銀一千八百五十元

英一千九百一十三年五月廿一號

在新嘉坡爲溫兄弟公司謹啟

WEARNE

Bros. Ltd.

Orchard Road,

SINGAPORE.

Hugh Low Street

IPOH

AND

40 Batu Road

Kuala Lumpur.

要聞二

籌內閣財政之解斷 ▲一財政之現狀（甲）自民國二年十月至三年六月應還外債之本利共二萬一千六百萬元鐵路借款尚不在內此即每月應還二千四百萬元其中應還長期外債及賠款一萬五千萬元即每月一千六百萬元（乙）本年自正月至六月收入總數爲五千八百萬元即每月一千萬元債務其中包括關鹽兩稅五千七百萬元共占全數百分之九十五

（二）各省之財政（甲）由各省解付中央者自辛亥革命至今由東河南湖南廣東江西五省共解二百六十萬元（乙）中央接濟各省者自辛亥革命至今一各省應解兩未解者七千七百萬元內分二項子各省應解之外債丑各省應解之賠款（二）特別補助費一千四百萬元（三）代各省償還之地方公債一千三百萬元

（三）民國第二年之預算（甲）預算總額六萬四千六百三十五萬員（乙）預算之收入（子）各省所徵之稅三萬萬員（丑）新加之印花稅等八百九十六萬員（寅）善後借款二萬零七百三十九萬員（卯）與國借款及六厘公債二萬三千萬員總數適合六萬四千六百三十五萬員其所以加增之故（一）內亂（二）天災如各省之荒歉三 紙幣之下落

四 償還債務之計畫 預算總額之中其應償還債務之費（甲）積欠洋賠二款共一萬零七百七十萬元（乙）短期借款至明年六月償還者七千五百萬元（丙）長期借款五千萬元（丁）賠款三千萬元（戊）善後借款之利息一千三百九十五萬元（己）五國銀行之墊款二千一百五十萬元總數二萬九千八百十五萬元以上之甲乙戊己四項爲特別支出現由大借款二萬五千萬元之中付過積欠洋賠各款一萬零七百七十萬元墊款二千一百五十萬元總數一萬二千八百餘萬元其餘下者尚有一萬七千萬元以關稅收入抵長期借款五千萬元則不足者共一萬二千萬元是即洋賠款四千萬元短期借款八千萬元也政府現將此項列爲特宜會計辦一長期大宗外債以償之

五 改革之計畫 本年度之預算六萬四千六百三十五萬元之中除洋債賠款共計三萬萬元外下餘之行政經費共三萬四千六百三十五萬元現議減至三萬一千七百萬元此數可作爲常年確定之收入但除去關鹽兩稅一萬四千萬元抵押外債之外則可用公常年經費者僅一萬七千七百萬元本年之軍費與行政費（甲）軍費統計一萬一千萬元（乙）行政費（一）國會費二百萬元（二）總統府外交公使領事中央各官廳暨京師技學各署費三千六百萬元（三）皇室優待及旗兵俸餉一千萬元（四）財務徵收費二千五百萬元（五）臨時費四百萬元（六）全國各地民政教育司法實業合計六千三百萬元總計共一萬四千萬元合（甲）（乙）兩項總數二萬五千萬元其中有若之狀公一萬八千萬元則不足尚七千萬元

六 彌補之計畫（甲）增加新稅（乙）再減經費（丙）國民公債總之以裁對於預算（一）求實際之收支適合（二）勿以外債充經常政費

退股聲明 ○啟者本坡老巴塞街門牌六十二號永合成公司出木生理係陳成祿陳成牛兄弟二人自甲辰年廿充入股本合得生理壹份茲因陳成牛於己酉年四月間在唐身故經由永合成司理人王文盛照例報領叻嘰時而陳成祿意欲別圖原將伊兄弟二人名下應得壹份生理一概抽出爰請公親 陳仙精翁 陳亂毛翁 黃炳輝翁 蔡中華翁 鄧梁公核算清楚其陳成祿陳成牛二人名下應得本利銀額即日當 公親面前一概點交陳成祿及伊村李品娘收執明白並將陳成祿陳成牛二人所得股份當堂批銷所有全盤生理出入賬目貨及店底家器什物均歸永合成公司承授日後生理盈虧概與陳成祿陳成牛李品娘無干合應佈告俾衆週知也免後論

民國二年十二月十七日　永合成公司謹白　告

麵綫

綫粉

啟者特字通知此號麵綫及綫粉乃是上等之物向來未有如此精綫其味甚香及級居最上 諸君有欲身體康強者須食此號麵綫及艮粉爲要茲將發售此物之店號列左

嘟南生　源振豐　并各欽賣碼頭之大間行店

英一千九百一十三年二月廿五號

精製花磚告白

啟者特字通知包工人及居家 諸君如欲得價廉而料美以壞地下則必須購買汝巣尼磚此磚製成兩式分爲有花無花 諸君欲知價值款式等情請到蘇宜律門牌九十四號本公司之磚廠或到末基門牌三號總寫字樓詳查便爲此佈

英一千九百十三年九月廿四號　汝巣尼絶圖製磚公司謹啟

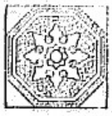
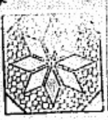

嗎根代望面有利銀行告白

啟者本銀行創設有年茲將本行情形詳開如左 本行批准共額本銀一百五十萬磅 取定本銀一百一十二萬五千磅 已收本銀五十六萬二千五百磅 儲蓄積欵共有四十一萬五千磅 本銀行總寫字樓在倫敦 凡諸位商客本銀行之欵其一年限期者以四巴仙息算 六個月限期者以三巴仙半算 三個月限期者以三巴仙算來往週期欵則以二巴仙按日計算凡商儲行庶爲之生理本銀行均可承辦 諸君光顧請移 玉趾臨商面便安

大英一千九百零九年亦不且月十六號　執

嗎根代有利銀行駐叻總理人兒下士謹啟

The Hongkong Rope Manufacturing Co.

呂宋索纜發售

啟者特字通知香港製索公司即（香港製索公司）創立一千八百八十三年乃是製造淨呂宋索三股一英寸至二英寸 船纜五英寸至十英寸 四股三英寸至十英寸 諸君欲知價值貨式各情者請各玉臨新嘉坡勿基門牌二十五號答一面詢本代理人納施爵士多巴尼便悉其詳矣此佈

西一千九百一十三年三月一號

代理人納施爵士多巴尼啓

Green Island Cement Co., Ltd.

英國灰磚發售

啓者特字通知凡連埠青洲圖有限公司之勒同與磁灰每桶貨重三百七十五磅每包貨重二百五十磅久有馳名各式與磁灰所製之磚 光面磚 各貨式水溝磚等 諸君欲知價值貨式各情者請各玉臨新嘉坡勿基門牌二十五號答一面詢本代理人納施爵士多巴尼便悉其詳矣此佈

西一千九百一十三年三月一號

代理人納施爵士多巴尼謹啟

EMBASSY

請吸香烟

奄嗎絁千製烟枝工精料美環球久已馳名查霖此烟乃係特選上好烟葉依法製煉以手工製造而成不特氣味香潤足以驅除穢惡大合衛生之法而且不燥不涸無傷肆液尤爲此烟之特色吸者不可不知此盒分爲每礶五十枝及五十枝庄兩種各處市鎮均有發售 諸君一試便知不謬

大英一千九百一十二年十二月七號

羅敏申律英美烟枝公司謹啟

OBTAINABLE EVERYWHERE.

THE BORNEO COMPANY.

敬啓者仰字邊鄰　諸君有知被有甲乙N星字號白蟻所害及
其日漸剝　無用柔尼來瓜Jodalite此物可以保守木料
若諸君已有樹乳園者當將樹乳樹後塗用此柔尼來
是以白蟻勿用烏柚加是則此樹可保免於白蟻及他蟲之害
樹膠乳樹之皮若塗用此柔尼來婚膝之可以[illegible]于丹[illegible]

需　諸君採購柔尼來過必須認明勿誤購假物此物可
於新嘉坡多及柔拿與公司墓鎮公司　吉隆坡關總電
巴　麻六甲勃蘭打士公司便能採購此佈
耶一千九百一十二年正月二十號

婆羅公司謹啓

電車有限公司　謹白

敬啓者本公司仰字邊鄰　諸君知悉茲將本埠與電車來往各段道路之時刻列下

第一段由丁能起至石叻門止　頭帮車每晨六點半由丁能開行　六點半由石叻門開行　尾帮車每夜十點五十分由丁能開行　十點五十四分由石叻門開行　以上之路每六分鐘有車一輛來往　每夜十一點半尾帮之車由石叻門開往電車公司經過惹勿里芝律及勿勝士嗎沙律

第二段由丹戎巴葛起至牙籠止　頭帮車每晨六點四十四分由牙籠開行　六點四十八分由丹戎巴葛開行　尾帮車每夜十點四十四分由牙籠開行　十點三十二分由丹戎巴葛開行　以上之路每八分鐘有車一乘來往　每夜十一點一十六分鐘尾帮之車由牙籠開往電車公司經過勝灣拿實得力及實龍岡律搭客乘坐此車欲往丹戎巴葛者可到勝灣拿實得力下車另搭他車便得前往　勝灣拿實得力之電車每夜十一點半鐘開行

第三段由丹戎巴葛起至勝灣拿實得力止　頭帮車每晨六點半鐘由丹戎巴葛開行　六點鐘由勝灣拿實得力開行　尾帮車每夜十一點五十六分由丹戎巴葛開行　十一點三十分由勝灣拿實得力開行　以上之路每三分鐘有車夜一輛來往　每夜十二點尾帮之車由丹戎巴葛前往電車公司經過惹勿里芝律及勿勝士嗎沙律

第四段由禮佛酒館起至巴耶里峇止　頭帮車每晨七點鐘由禮佛酒館開行　六點二十四分由巴耶里峇開行　尾帮車每夜十點二十八分由禮佛酒館開行　十一點零四分由巴耶里峇開行　以上之路每八份鐘有車一乘來往直至夜九點零四份為止巴邁此時則每十五份鐘有車一乘來往而禮拜六日及禮拜日此路之車每八分鐘有車一乘來往直至十一點零四仔止　此夜車由禮佛酒館開赴勝灣拿實得力乃十點四十四份　十一點　十一點一十六份　十一點二十四分　尾帮車每夜十一點二十四分由勝灣拿實得力前往電車公司　諸君購買車票祇能用在該路特此佈聞

英一千九百一十二年六月廿九號

電車有限公司謹啓

本坡廿六日各貨的確行情

品名（右起）：柔佛烏椒　什哖烏椒　實勝越白椒　浮羅勝越白椒　山口洋　三發　勿里洞　文島　廖內　叻甘蜜　麻六甲　實勝越　一號米糠　暹一號　爪亞一號　●頭板粉　叻一號　二號　下等（本粉）　實勝越一號　二號　坤甸　暹苦　納閩　●安拔坡丁香　●安拔坡香花　少香花　●香港貝　每箱八十粒　每擔有一粒　在港　●巴東甘文蠟　●巨港甘文蠟　●樹乳　樹膠士膠一號　樹膠又二號　樹膠又三號　樹膠又四號　樹膠烟膠一　實勝越日落蠟　坤甸日落蠟　巨港日落蠟　納閩日落蠟　●暹羅紫膠　●暹羅水牛皮二號　●頭義粒　麻六甲上中頭義粉　麻六甲中頭義粒　麻六甲上小頭義粒　麻六甲　小　上幼丕　麻六甲幼丕　檳城中頭義粒　檳城小頭義粒　柔味進盂丕　暹羅盂丕　●暹羅牛肉　坤甸　加廚　浮羅

行情：出價　無買出　出價　出價　出價　無買出　無買出　又　無買出　又　無買出　買出　又　無買出　出價　又　無買出　買出　無買出　無買出　又　又　又　無買出　又　買出　又　出價　又　又　又　又　無買出　出價　又　又　無買出　又　又　又　又　又　無買出　無買出　又　無買出　出價　又　無買出　買出　又　又　又　又　又　出價　又　又　買出　買出　買出　又

價目：八十五元一角二五　十八元五角　三十二元半　六元五角　六元五角　九元四角半　八元　三元三角　三元二角　三元一角七五　三十二元　八十五元　九十五元　二十一元半　二十元零五　六十五元　二十二元　二十二元　二十五元　五元五角　四元七角　五元三角七五　四元六角　五元五角　四元五角　四元一角　四元　三十八元　二十八元　十三元四角半　十二元四角半　十三元零五　十二元九角半

即日行情

品名（右起）：牛郎礪老（深水地）　筋仔底（深水地）　巴東　勿里洞　山口洋　仙那蛋　浮羅株柔香丹風舊監　吉蘭丹　什哖　坍葛坡　●錫　浮羅勝越　高低巴加蘇丹　高低巴加　武寄　烟久葛碣　高底粗膠　烟久葛碣（巴西粗膠）　巴西巴加　巨港白膠　巨港紅膠　勿耶眠　勿羅巴加　高低耶合　閩浙烏炭（舞有）　閩浙烏炭（三柏）　碁寬敎（寨牙）　坤甸（寶牙武老）　實勝越粗膠　●金標（長）　●金標（圓）　●龍葛土油　日標　大鑽每箱　振成新花一號大白米　振成二號　萬成紅八卦白米　廣合雄青龍白米　錦德盛紅雙龍米　萬成昌青三星米　綏興利青雙喜米　乾利青蛉白米　綏興利雙喜白米　常記號金瓜白米　萬成昌青印白米　德利一號新白米　萬豐大船一號　怡昌南占白米　乾利號紅雙米　金利成烏斧米　明德盛青竹米　仰光白米　兩粒白米　香烟土一箱　烟土一箱　鍋　什哖烏椒　實勝越白椒　叻甘蜜　實勝越頭義粉　納閩頭義粉　麻坡

行情：買出　買出　無買出　又　買出　無買出　無買出　又　無買出　又　無買出　買出　又　又　買出　買出　無買出　買出　無買出　無買出　買出　買出　無買出　買出　買出　無買出　無買出　無買出　又　又　又　無買出　買出　出價　買出　買出　無買出　又　又　無買出　又

價目：十三元五角半　十三元五角半　十二元八角七五　十二元七角半　十七元二角半　十六元五角　六元七角半　七元　十三元七角半　十三元二角半　十三元　十二元五角　十三元　二百十六元　二百零五元　二百十元　二百十元　一百九十元　一百九十元　一百八十元　一百五十七元　一百八十元　一百八十元　一百六十九元　一百八十二元　一百八十八元　一百六十元　一百七十元　一百七十二元　一百五十二元　一百七十元　一百五十五元　一百六十元　一千二百二十五元　一千一百五十元　八十四元三角七五　十八元五角六五　三十三元　六元五角半

癸丑年十一月廿七日新嘉坡叻報館刊

癸丑年十一月廿七日叻報館刊

滙票行情

足金	每條	六十四元八角
金葉	每両	八元六角二占
印度盾	一百元兌	一百七十四盾二五
爪亞盾	一百元兌	一百四十盾
滙香港	銀行現銀票一百元銀行貼出	十六元五角
	即日掛牌一百元值	十六元二五
滙廈門	銀行現銀票一百元銀行貼出	十六元三七五
	即日掛牌一百元值	十六元二五
滙安南	銀行現銀票一百元值	十三元六二五
	即日掛牌一百元值	十三元五角
滙暹羅	銀行現銀票一百元值	六十六元五五
	商人三十日期票	六十六元二五
滙小呂宋	銀行現銀票一百元值	一百十五元
	商人三十日期票	一百十七元
滙加勝巴	銀行現銀票一百元值	一百四十一盾
	商人三十日期票	一百四十三盾
滙烟里末	銀行現銀票一百元值	一百四十盾半
	商人三十日期票	一百四十二盾半
滙三寶壠	銀行現銀票一百元值	一百四十盾五
	商人三十日期票	一百四十二盾五
滙望加錫	銀行現銀票一百元值	一百四十盾
	商人三十日期票	一百四十二盾
滙仰光	銀行現銀票一百元值	一百七十四盾
	商人三十日期票	一百七十六盾
加里吉打	銀行現銀票一百元值	一百七十四盾一二五
	商人三十日期票	一百七十六盾一二五
滙上海	銀行現銀票一百元值	八十八兩七五
	即日掛牌一百元值	八十八兩二六五

各埠輪船入口

鴻順輪船	由實勝越起程	約廿八日到	聯發號
暹里衛輪船	由麻坡起程	約廿八日到	實得力洋行
吉運輪船	由吉冷丹起程	約廿八日到	實得力洋行
海龍輪船	由彭亨起程	約廿八日到	實得力洋行
勝年輪船	由日里起程	約廿八日到	明鳴也洋行
荷喇必星輪船	由檳榔嶼起程	約廿八日到	南洋代理
福利輪船	由麻六甲起程	約廿八日到	金福和
黃毘輪船	由仙頭起程	約廿八日到	明鳴也洋行
福祥船輪	由峇眼起程	約廿八日到	金福和
亞丁輪船	由坤甸起程	約廿八日到	盞且弟利士
源和美輪船	由廖內起程	約廿八日到	成茂號
南卑光士輪船	由日里起程	約廿八日到	盞且弟利士
嗎力士輪船	由文島起程	約廿八日到	福隆號
柯參路打輪船	由毛厘士起程 往香港	約初一日到	廣福成公司
海申輪船	由英國起程 往上海	約初一日到	綿必示洋行

輪船開行

新及	勝丹孟汎船	廿八日	上午七點	福開號
浮羅峇株	福壁輪船	廿八日	上午八點半	金福和
浮羅庇宜	呀嗲宜船	廿八日	上午九點	亞實哈
吉里汶	福興美輪船	廿八日	上午九點	和益號
峇呖	峇眼輪船	廿八日	上午九點	金福和
麻六甲 麻坡	海南輪船	廿八日	下午二點半 又	聯局公司
麻六甲 麻坡	加嗶輪船	廿八日	下午三點 又	實得力行洋
英落 吉堀	實福號輪船	廿八日	下午三點 又	實得力洋行
山口洋 邦戛	加汝麻輪船 三發	廿八日	下午四點 又	盞且弟利士
檳榔嶼 仰光	依羅勝輪船 加吉打	廿八日	下午四點 又	真實得洋行
麻六甲 寧宜	慶生輪船	廿八日	下午一點 又	新英泰
檳榔嶼 仰光	雙春輪船	廿八日	下午三點 又	仲和公司
棉蘭	嗎加士輪船	廿九日	上午九點	盞且弟利士
毛燕 烟水	眉士基士船 馬辰	廿九日 實打仁	上午九點 又	盞且弟利士
檳榔嶼 高浪務	英國正輪船 新金山毛里士	廿九日	上午六點 印度	英國公司 歐洲
加勝巴 三寶壠	南卑光士船 四水	廿九日	下午四點 又	盞且弟利士
加勝吧 井里汶	仲安輪船 三寶壠	廿九日	下午四點 又	協榮茂
香港 廈門	豐美輪船 汕頭	廿九日	下午三點 又	和豐公司

N. Y. K.

尼般柔海佳諾輪船公司有船啟行廣告

敬者特字通知本公司運貨之輪船乃是關
暹拜開行一次有船五艘由日本首往柔劇
吉打爭寄泊香港　新嘉坡　檳城　仲光
亞爭富回輪時兼泊上海　沙瑞基峇巷定
于西十二月十六號開赴檳城　仲光　架
劇吉打　船由峇巷定于西十二月廿號開
赴檳城　仲光　架劇吉打　夏加打峇巷
定于西來年元月三號開赴檳城　仲
光　架劇吉打　沙瑞峇巷定于西　月
赴檳城　仲光　架劇吉打　芸巡峇巷　號開
定于西十二月廿六號開赴　香港　上海
日本　香港　上海　日本　沙瑞峇巷定于西　月　號開赴日本
西來年元月九號開赴香港　上海　日本
峇巷定于西　月　號開赴香港
港　上海　日本　多沙峇巷定于西
月　號開赴　日本　香港　上海　日本
欲知詳情請到本公司詢問便悉此佈
英一千九百十二年七月十一號
代理人巴智申有限公司謹啟

請示船期　○啟者茲本館之報首日必將出入口各輪船行期詳登凡有輪船之公司行號見報爲之先期佈告使人周知以便商家載運不無稍益貨商利便之舉但本館即事務繁冗一時間恐或有忽缺與　諸君約凡有輪船之公司行號如遇某號出口之船某日開輪有定期務先前將船期示知俾本館以便照登則欲附貨搭客者自可先事備知自無後至之嘆不費之利矣　諸君之樂從也有者　還送來之稿所於每日一點鐘以前交到始能照刊若過一點鐘本館排字已完則不能照登候下日始能登出尚祈見諒特此佈聞

本館謹啟

明嗎吔有限公司

BEHN, MEYER

& Co., Limited—Singapore,

Sole Agents for

三品酒發售

啟者本行督辦歐洲馳名三品洋酒來叻發售其酒係白頭式發售有年諸飲 諸君莫不稱其香美奈近有無恥之徒假冒本莊三品酒款式以圖魚目混珠情殊可恨嗣後 諸君欲買本行白頭三品酒者請細認本號招牌之內有小紙包頭註明華字新嘉坡撈明嗎也公司者始真若無此字樣即屬偽冒請為細認特此佈告

英一千九百十一年正月一號明嗎也洋行謹啟

BECK'S KEY-BEER

is the

Favourite Drink

of all

CHINESE!

啟者茲本行由歐洲辦到上等貨酒來叻發售其酒甚佳茲將頭目山之商名光顧新為細味光玖有識近司月日之徒假冒本行須匙保蜜酒山古商日眼之徒假冒本假今本行再行核定於酒價本批內加一堪鐵

鎖匙形以示分別倘諸君有知何人假冒請到本行報明即日花紅二百大元經官究定即能給發隨不貸再留此酒不能販往加務巴三宣驅四里末留加錫坡佛嘆日里等其除他埠均能販運並此佈

法國頂上蜂巢標萬蘭池酒售

啟者茲本公司由法國督辦頂上萬蘭池酒來叻發售其酒清香濃郁味厚異常飲之誠可令人長血酒壯筋骨悅顏色妙夫味無窮今市上所有萬蘭池氣祗有能其出有者蘭循佐耗中之妙品也此酒向

僅本公司一家清辦陸續到來諸君光顧請認蜂巢標頭為記惟福所香味方不致誤買甚相宜倘有別館之貨者祈早移玉惠臨購買是幸

英一千九百零八年正月一號明嗎也洋行謹啟

"HOUSE OF LORDS"
OLD SCOTCH WHISKY
AS SUPPLIED TO
MEMBERS OF THE HOUSE OF LORDS
Genuine only with the signature! J.G.Gowie & Co
J.G.GOWIE & CO., GLASGOW, *SCOTLAND.*

此標之酒 乃是大英 國士葛蘭 省最上品 及最著之 威基士酒

著名鐵櫃發售

竊思營生之道所最要者本惟賊與火則難防然與必有以善為始無意外此鐵行鐵櫃以為諸般險之之則其貨也所以本行所會之而櫃久已馳名於東方一沽香行於叻坡則冠名尤著至本年沽買此等鐵櫃已有三十甚之久其製甚公固保能避火且

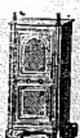

北輪甚斷妙匙非益賊等所能開計其櫃全身均用鐵製成並無罅以木料且諸櫃自前至今均為一式路副並無有劣之分至於各個大小不一面價則一百元至四百元凡用之值者可保其不疑焚燒即選意外火災要亦無何損壞是以本行之鐵櫃宜為叻坡諸華商所喜諸而本行每年所沽亦殊不群茲特為之錄欄 諸君有惠顧者祈即玉臨選購為盼

由啟者本行督辦各種美酒來叻發售久已遐邇馳名茲復由英新辦到頭副士斗吳字英之狗頭標為審酒 到叻應沽此酒香異常飲不維常之可口且能縮養精神調和血氣令人常飲不生疾病誠中國上品也光諸君細顧以上之標有列所頭狗不致匹且價誤甚

相宜倘 諸君有欲沽飲者請至本行取用可也此佈

西一千九百十三年正月一號 明嗎也洋行謹啟

F. WOLFF & SOHN-KARLSRUHE.

明嗎也有限公司告白

啟者特字通知茲將德國之加呂士呂地方之圖島呂及宜公司所造各種香水開列

士丹宜香水乃是上品香水其味與本坡所製士宜物料相同而士丹宜共有二三款一乃士丹宜水一乃士丹宜片一乃士丹宜野水

尼威亞亭香水乃是上品及甚屬奇味之香水此香水在于各華人均稱為上品之物

山打尼兒尼香水乃是本公司所製其味與圖上品奇香

以上各種香分發探大埠各號在于本坡各店均有發售 請君來辦幸勿誤購偽標為要此佈

英一千九百一十年正月十三號

新嘉坡代理人明嗎也有限公司謹啟

此標牛乳曾供大英君主五印度大皇帝飲品及曾

承供英國海軍衙門兵部衙門印度事務大臣衙門應用

MILKMAID MILK.

特字通知女人標牛乳天下銷流至大

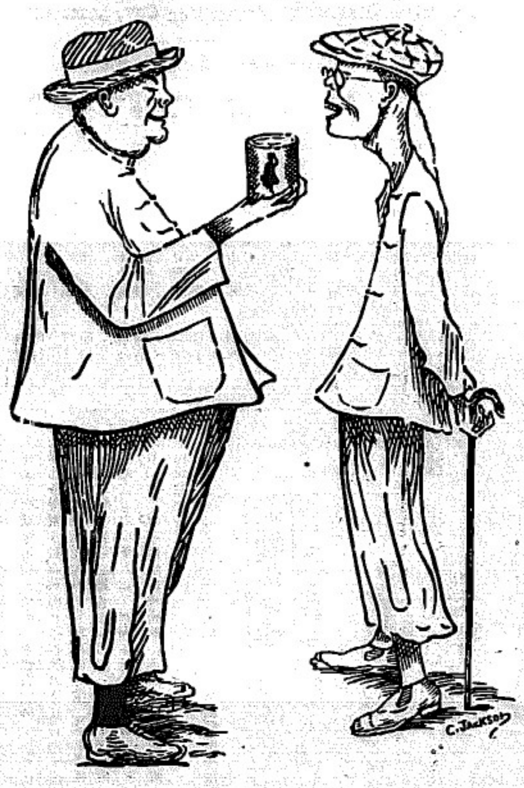

以上之圖乃是身體強壯之人向身體衰弱之人說明他何以體魄有力皆
令身體強壯是因為于母當于幼時常將調製之女人標牛乳供予伊
食而至今仍飲此標之牛乳當于山外遊歷時常挾女人標之品牌牛乳
名曰原質之女人標牛乳因為予知若飲此標牛乳均免患病飲水固生
病此乃最好牛之乳及其清淡並非濃稠及無味之牛乳而又不難消化
者倘若 諸君欲得強壯一如上圖所繪強壯之人而不作衰弱之人者
必常飲女人標之牛乳以此牛乳天下尚稱均有被皆稱且四州府及本
坡國家均常取此標牛乳以供醫院等處之用
英一千九百一十年七月三十一號 廿

Singapore Natural Mineral Hot Spring.

新嘉坡天然溫泉礦質水廣告

啟者特字通知在于本坡經已探得上品天然生礦之溫泉特將此泉製造各種礦質汽水此泉曾由試驗著名化學師驗此礦水中所含之質如下所列者經已驗明確與大小馳名在于歐洲最盛之大溫泉所質[illegible]此水根源不絕其溫度所含者相等之質[illegible]因其功效[illegible]能化[illegible]者之[illegible]因為此地時日[illegible]疾此水分作大小兩均在溫泉之內[illegible]乃係天然之水[illegible]此水與人飲[illegible]十分安適[illegible]此水可[illegible]凡[illegible]本公司[illegible]凡中士多[illegible]本號門牌十[illegible]號保障可也此佈

然將化學師化驗此溫泉之礦質[illegible]此水先由此泉[illegible]水內不勝枚舉[illegible]乃係元全上品之水[illegible]到底驗明確與大小知名之大溫泉相同[illegible]

啟 下列各質[illegible]

[illegible]

此水利益[illegible]

內臟平安

英一千九百一十二年十月廿三號 [illegible]

大霹靂及南面保險廣告 ○啟者特字通知本叻嶼也有限公司現已議定可以收受大霹靂及南面之保險一切規則照市情相合有欲保險者即時決定免向本公司之總寫字樓商酌者 請君就再譯知一切情形者可到本公司內之總經理人面商可也此佈

英一千九百一十一年八月二號 叻嶼也有限公司謹啟

The Asiatic Petroleum Co. (Straits Settlements), Ltd.

冠冕標

日出標

燈標

龍標

十字標

魚標

啟者特字通知本公司所售第一馳名上品土油 雄油 燭及第一馳名擬中油 諸君有欲採購者請赴下列之店號內有寄沽

梧槽勿里芝律門牌二百四十六號振興號

吳芝律門牌三百客三號怡興

沙九槽律門牌二十三號振光

吳芝律門牌三十號恒裕成

兩物所印之圖乃係本公司商標此佈

英一千九百一十二年十二月十二號 衣沙直土油有限公司謹啟

金雞納樹補功藥酒

Serravallo's Tonic BARK AND IRON WINE

藥酒發售 ○啟者此藥酒由意國皇家大醫生專心研考知有金雞納樹產自秘國醫如秘拿樹採之其強壯能提神益氣當之體質流而成昔年曾經呈送天國萬國法國奧國俄國及天下諸大非械計由各國皇家大醫士三百餘名考驗獎賞手書共三百餘張純係稱贊此酒之功能治男女氣弱血虧精神困倦筋骨疲痛不思飲食胃口呆滯頭暈眼花心悸恍惚不成寐腎虧失調小便淋漓如傚等症長寒發冷補症以及婦科月經失調或臨經腹痛痛後人血欠補有疾無疾皆可酌量而飲大能益精補血更能治腸痿難舉之疾凡人飲之能溫和于宮冐頭肥體來無疾病相體本局開創經三十餘載歷來不惜資本專心製煉藥水藥油藥酒丹膏丸散屢經試驗而德君醫生保赤存心無論內外新奇雜症請醫診視藥到回春食者不過米回藥資概免與僑銅家退職新到本藥房選拾自當格外從廉此佈

請認此標為記

西一千九百十年十月廿九號

新嘉坡土庫德國神農大藥房謹啟

N. D. L.

總里芝宋遇在勿服園之德國郵船公司告白

啟者本公司最快捷之輪船每兩禮拜開行一次由勿服園往歐參兼泊經打甯 茲邑 福瑞嗄 兒不勞打 兒惹哞 尾般 相進嗎西鎮 尾般 卜力由打 汕頭 蘇彝士河 蹈何 高渤蘇 伍爾岷 新嘉坡 香港 高島 長崎 神戶 大坂等處兩回井田船 單面往勿金山并溯及往紐約輕過歐洲日岸久川船單 面往歐洲輕過印度或英國至于遊歷天下之船單價亦 極廉各船能到新嘉坡之日期列下 一千九百一十二 年 夏路末月日八號尾芬牙輪船 屋多末月廿六號約輪船 總民末月十二號 東衣乞 庇力輪船 屋多末月廿六號約輪船 總民末 月九號勃速純士則里士輪船 總民末月廿三號修東 輪船 利心末月七號基里衣士輪船 利心末月廿一 號勃速純士匿域輪船 一千九百一十三年 然花里 月四號拔爐輪船 然花里月十八號勿服園輪船又將 各輪船由新嘉坡回歐之日期列下 一千九百一十二 年 寶珞末月廿三號勃速純士匿城輪船 屋多末月 七號拔爐輪船 屋多末月廿一號武爐輪船 總民末 月四號尾芬牙輪船 總民末月十八號東衣花尾庇輪 船 利心末月二號約輪船 利心末月十六號勃速純 士則里士輪船 利心末月三十號修東輪船 一千九 百一十三年 然花里月十三號基里衣士輪船 以上 各船均已設立無線電音船由歐洲來者停泊實嗎不偷 長崎遊客之餘錯（乃傳單）值五金磅十金磅二十金磅 者此在天下各國通用本公司可以收受此佈

英一千九百一十二年九月十九號

新嘉坡代理人明嗎也有限公司謹啟

The CHINA MUTUAL Life Insurance Co Ltd

Incorporated under Hongkong Ordinances.

永年人壽保險有限公司遵照香港律例註冊在於中國各處均設有代理人

啟者特字通知本公司之寫字樓設在上海名曰保險永年人壽公司 一本公司共鋪資本五十萬兩 二已收資本五萬兩 三保險資本計至一千九百十二年四月三十一號止共有七百九十八萬一千八百六十八兩零 角六占此乃鞏固及仁愛之公司本公司之利息比較他家保險者更為低減本公司所擔賠償之款可以即時如數兌回寫字樓商量逢月才公司均有償還餘款本公司用有新法保險單本公司欲得司理之經紀人及底薪以優厚之權利而曾在本公司買保之人若同中國本公司薪以為報酬俾安中國各處之代理招資介紹諸君 有欲作本公司之經紀人者請駕本坡經理人衣剛士單君 臨塢生君便悉此佈

英一千九百一十二年四月一號　永年人壽保險有限公司謹啟

STRAITS GUANO COMPANY

實得力華益公司

偽貨謹啟廣告

啟者本公司在巴西士島鳥糞包保中有純糞五十巴仙此種乃鳥糞用于西洲溶皮鞣門者嚴禁偽札倘冒牌圖利者罰二十元

辛亥年三月十九日

新嘉坡 柔佛代理人山尾諸勿底里公司謹啟

承六甲

The Siam Steamship Navigation Coy, Limited

代理暹羅輪船有限公司輪船啟行

◉亞士蘭	十二月六號	開行
◉嗎希慮	七號到坡	十號開行
◉柔牙勝	十號到坡	十三號開行
◉勃勝渣尻勃	十七號到坡	二十號開行
◉亞士蘭◉	廿四號到坡	廿七號開行
◉里闍◉	三十一號到坡	然哇里月三號開行

亞士蘭及嗎希慮兩輪船寄泊吉里底

以上各船每禮拜日下午三點鐘開行其旁注有一◉者不泊吉里底 巴加 哥勒其旁注有兩◉者不泊彭亨 嗎施勝 奕遜 施奕勒 峇左 高沙門 各船均設電燈及備有頭等客房

諸君有欲買船票由叻往網咯而寄泊下列之港口者來回船票限以十九日為滿期該船到坡備有小輪迎接將近開行之半點鐘以前在于梧槽碼頭由本公司所設之小輪運載頭等搭客登船欲知一切細情請詢本公司便悉

寄泊各港口開列

彭亨 嗎施勝 施奕勒 礁綿 哥勒 丁加勞

奕遜 峇左 吉蘭丹 萬孚勝 直汝墩 八

打尼 萬嵩 濡報勝 六坤 鄖富 高沙門

占木 網咯 吉里底 巴加等處此佈

Straits Steamship Coy, Limited.

實得力輪船有限公司船名日時開往各埠開列

船名	日期	鐘點	開往	
白蠟	拜一	四點	瑞珍咸坡	直落安申
加甲	拜一	四點半	麻六甲	蘇坡
薩寶	拜二	四點	匿申坡	咸珍咸埠
碏尾威	拜二	四點半	麻六甲	蘇坡
怡寶	拜三	四點	麻六甲	瑞珍咸坡 直落安申
碩龍莪	拜四	四點	匿申坡	瑞珍咸坡
加甲	拜四	四點半	麻六甲	蘇坡
碏尾威	拜五	四點半	麻六甲	蘇坡
堅打	拜五	四點	瑞珍咸坡	直落安申
海龍	拜六	十二點	嗎生	瓜勝彭亨 關丹
吉連	拜六	三點半	丁加奴	吉蘭丹
吉礁	拜六	四點	麻六甲	瑞珍咸坡 檳城

每隔六日有船開行一大船名麻六甲由檳城前往通扣 每逢拜二拜五希奕輪船由檳城前往直落安申 每逢拜三拜六希奕輪船由直落安申前往檳城以上各船將近開行之半點鐘以前在紅燈碼頭設有小輪運客往輪其中祇有加甲號及碏尾威號兩輪船則當將近開行之十五分鐘以前已有小輪運客往輪 諸君欲悉詳情請詢本公司便悉此佈

癸丑 一千九百一十三年十二月二號　實得力輪船有限公司謹啟

荷蘭狀師告白○啟者本狀師駐劄嘉坡辦理荷屬坡事已歷二十二年凡諸般才因欲掛砂欲合約以及各事案件無不暢曉而於荷蘭巴城三巴喇水日裡井裡加發巴東等埠均有代理人在彼可衙狀師得通公班衙其人祇有掛砂字便可代理不必親往凡各等案件無論荷屬何埠本狀師皆具有絕大權力可以辦理且案件未訊諒先標封被告業產故凡蒙 諸君子延理訟事本狀師莫不竭力為之必期得直故久蒙 諸君子稱許而所有延本狀師理訟事更以華人為多數而各國人亦均有之倘 諸君不幸如有訟事欲延本狀師辦理祈移 玉到本坡海關對面本狀師寫字樓面議便妥　荷蘭狀師撥臘謹啟

西一千九百十三年正月十七號

天喜堂馳名老婢調經丸

老舖在香港中環堀街口

稟准商標用老婢圖為記

天喜堂商標

老婢調經丸

正舖在羊城西關光雅里

若非萬全安敢獨沽一味

此方得自京都某王府之老婢傳授故曰老婢調經丸

南洋各埠光顧郵費照加依期付上無悞此佈石叻周昌記啟

一治一二月經動行經或肚痛　一治子宮虛冷多年未孕
一治三四月經動行經或肚痛　一治假孕非孕企頭暈腳
一治五六月經動行經或肚痛　一治經期前後腰骨痛
一治經色或黃或白或黑或赤　一治經期前後小肚痛
一治經來或多或少或遲或早　一治經期前後肚刺痛
一治一月經來數次多少不一　一治血山崩血漏不止
一治行經者痛大便閉結　一治產後瘀血未清
一治撓年閉 紅月閉結　一治白帶赤帶白濁

此丸專治婦科等症如孕婦戲婦室女閨女一切婦人皆可安心吞服不用戒口不日經期有準者吞至三五服無不受孕百發百中切勿輕視誠調經之靈丹種子之金丹也每服取回工料銀一元

各埠代理名列

京部驛局甫佛照樓　大埠若竹林佛照樓
一治人蒔道宗悅生　厦門嶺邪街太乙號
埠排嘉檳城益壽號　石叻馬交街周昌記
大哦叻爆雌南長泰　檳城大門樓富生號
吉礁五枝燈恒泰棧　澳門木橋街如意樓
佛山潘滿里其芳齋　省城醫司前戰威具
吉城城一埠蓉日升號

此丸石叻專在馬交街周昌記門牌九號發售此丸石叻並無分枝別號代沽

壞輩偽製等人不得冒牌混售

壬子二月十九日　本堂主人謹啟

STRAITS MOTOR GARAGE.

Telegraphic Address:

"Abrams," Singapore.

Singapore.

啟者本公司名曰實得力摩多廠設本坡本公司電綫號碼列兩星架坡本公司出估下列各款之摩多車 未亞款摩多車現在本公司內此車每乘可供用至十二閱月電燈 自動機 汽筒四具 車篷 玻璃鏡 全副在內價銀三千七百五十元本公司出估同此款之摩多車全副然不能自動價銀三千五百元又出估夏摩貝標摩多車此車在市上所估英國摩多車其價最廉及十分堅固現在本公司有此車出賣可載兩人及四人伕留 諸君合意此款摩多車早臨採購勿失機會本公司在白礁及碩龍莪之代理人摩廬寫字樓設在吉隆坡及吉隆在吉里士奕蘭之代理人爹娘參基里蕭寫字樓設在實展卿本公司諸于後月有尾車亞木雷式之游歷摩多車及一墩半尾車亞運貨與多車可以寄到及本公司貨倉寄貯 新及用過之腳踏開標之摩多車及運貨摩多車在本公司保有英人及英人之工匠精于修理各式摩多車并有摩多車所用各物出售此佈

英一千九百一十三年五月十四號

實得力摩多廠謹啟

閩粵

彙紀裁兵消息

△裁兵欵目之一斑　茲查中央十月份大借欵項下支出各欵之詳與者閩裁撤軍隊之遣散費雖三十八萬一千六百元又還欠餉費雖二十萬八千八百元兩一一月份之用欵尚未知幾何也

△被裁軍官亦得恩餉兩个月　被裁軍佐薪餉截至十一月底止各給恩餉半个月各將佐大形慰貼歡賦歸與輕王麒杜持等爲之幾如劉淑使亦勉從編以兩个月遣其回籍矣

△遣散第二批軍隊　遣散軍隊第一第二兩批已遣回籍曾經於報載矣茲於三號又將第三批遣回原籍查其中惟炮兵一連全係客軍係由興化歸省回者

△閩南遣散之軍士定期回籍　上下游被裁各軍隊前以客籍旋里忙碌故尚未遠散回籍茲聞已定十二月三號一律護送回里不許迴翔延挨故目故遠遲延則與該軍同罪查兵目多已上船以備如期旋里矣

巡閱使臨去消息

△檢查旅費　閩中軍隊聞前其旅費報川數十元均由十四師發給兩司令部并不擅核無請不准冒公象費開日前巡閱使胸悲此情特行文杜司令謂嗣此支給實近虛糜嗣後所有開差當遵照定章核實辦法照給云

△歸閩再駐　劉總長曠於初一夜間馬江行台已將裁兵未了手續交福建都任與守使李厚基督理定本五號帶海籌海圻兩軍艦赴粵巡閱云

軍界通信錄

△孫督通告督京　本月三號孫都督道仁咨各機關文內開本都督因公現擬晉京面請大總統訓示業經電由參謀部來呈大總統除准來京外准於本月五日起程所有都督府事務應即委令二十七旅混成旅王旅長麒代拆代行除分電呈外并分別咨行外相應咨明貴某某請煩查照云云

△孫都督捨不得舊友　孫都督日來每日一二日必往泛船浦乾記行謁其舊友買辦蔡敏堀谿因行期在即判袂分離轉瞬即爭聞蔡某亦設讌話以作別而盡友誼云

△鎮守使派軍拔煙苗　日昨李鎮守使厚基令派北軍十名同去峯總社陶查員陳兆熊赴閩侯東嶼珉尾各鄉拔除烟苗是亦可謂熱心烟禁矣

△巡防營編能成立否　武聞民政長有議將所有被裁陸軍人員先行充入巡防營編隊查該隊應設十二營其官佐亦支配不少論如是則陸軍人員當不致皆至投閒置散矣

私藏軍火者聽之　△警務總廳自廳長匡務劉督長王鐵樑私藏軍火破獲後深恐民間仍有私藏軍火者特行示禁略云民間私藏軍火者例禁綦嚴光復以還此禁頓弛雖然破獲深恐私藏者尚屬不少本所爲維持治安起見除咨各署知照外合行出示曉諭所有民家如有私藏軍械鎗炮等物限十日內迅赴該管警署呈報以憑轉繳而免懲辦云云

同罪異罰之可疑　△永春煙禁近來頗見整頓破獲烟犯亦復不少昨日聞在上場破獲鄭甲鄭乙兩人甲已釋放乙則擬罰拘禁夫同爲同一罪案又在同時同地發覺而處罰迥異不爲無因或謂孔方兄爲甲說情要謂與陳知事其設素常交來之紳士託饒二說未知孰是姑誌之以現聞其事件正在審議不日亦將開放云

饒國臣被捕　△暗殺將黃之凶犯饒國臣道播法外已一年有半矣近日在某處被警備隊捉將官裏去不知其即爲暗殺黃家成之要犯與抑別有原因也

又誌陳少甫與陳瑄

△日前謠言陳少甫被獲之原因係劉大源指陳某爲三次革命重中央請示辦法原文錄下陳少甫運動三次革命証據確鑿應請槍斃得中央覆照准知此電若必以陳某死矣幸巡閱使劉冠雄君及李厚基司令深明原委謂陳某二次革命之証據無涉於三次革命不宜槍斃現陳某仍拘李司令處衙架鐐鍊已於脫起行動頗見自由諒無危險云

△陳群家屬近日又向警務廳要求保釋警廳批云陳群自國務院電准免職後尚能安分力學証諸輿論亦無異詞候按情節回汪省長後示遵玩此批詞陳群不日當可出獄

一句話去了十萬金　△孫都督自光復後有欵十三萬存在某銀號經某某報與劉總長擬以公函質問恐其有所飾詞因由電話問之都督一時無可措詞答確係公款故爲劉總長撥充公用是孫督只以一句話去了十三萬金矣

舊紳士不忘故君　△十三日爲前清光緒帝后奉安之期舊紳界中均到府學宮明倫堂行奠祭禮聞由梁鼎棻所提倡到者有易學清黎廷桂陳慶桂張學華何成浩賴際熙吳道鎔丁仁長陳伯陶羅崇齡黃誥楊謙學恒羅季棨盧乃潼彭金銘諸人龍督亦派軍隊前往保護并邀各紳早出任事

口舌殺身之罪狀　△都督佈告爲宣佈事照得本都督訪聞有宏仁演說會會員廖惠英李秀發二人在長堤及輪渡演說詞語狂悖并倡言現值滿血時代必須進化流血時代方得享共和幸福等語肆意鼓惑實屬有礙治安當經令飭督察廳嚴密查拿茲據復查屬實并將該二人拿解到府提訊到處讀設不諱現値戒嚴時期似此搖惑人心莫圖擾亂實屬不法已飭應按照軍法槍斃以維治安而昭炯戒

佛山賭風之盛　△佛山鎮與香港毗連地相毘連香港內賭風盛行甲於四鄉已有小澳門之稱現聞蝶崗一帶亦多有開設白鴿票及字花等賭其公然在墟內舖面擺列架檯帶收各賭者無顧忌現正爲行警賭想該處賭風亦不能久存矣

杜絕澳門來路之鴉片　△省長現據調查員報告內地鴉片屢禁私運于是匪徒專由澳門水陸各路走私于烟禁前途大有妨礙應即轉商致粵領轉商澳門政府查禁私土入中國地并令香山知事嚴飭前山營縣及駐防車隊認眞稽查云

李心霖晉謁省長　△官與錢局監理員李心霖昨已抵粵十號二時到行政公署晉謁李省長談論約有二時之久聞係現因紙幣低折日甚商議設法維持李曾在香港某銀行經辦學頗深悶歷亦富刻下李省長因整頓幣政事甚賴得資贊助云

粵省三年度教育經費之概算　△民政長去電北京教育部鈞鑒江省三年度教育費概算計國費高師七萬八八查學一萬二三六留學生及經理員三十三萬一四五五補助日本五校六千二七圖書館三千五三二留學生同國川資一萬零七九七省費印刷處七千零七三法校四萬六六一女師一萬九零五二補助退商工及南洋中學八千零二三司直轄小學三十四校七萬一三八七油頭商校三千九二四圖書審查會八千七五八省立中學十五校一十七萬一二六九博物館一千零八三俱係較原數減先來聞廣東民政長李開侁印

、拘發陳烟明載運軍火輪船　△大吏昨據偵探查稱載運陳烟明軍火之輪船兩艘一名福豐行駛汕尾香港一名吉和行駛香港上海等處刻已將該輪扣留并拿獲何某等六人昨提解來省訊辦惟聞其中情節甚多

GUTHRIE & Co., Ltd.

SOLE AGENTS,

Singapore, Penang and Kuala Lumpur.

KLANG AND MEDAN.

"Flying-Dragon" Brand Hall's Sanitary Washable Distemper.

飛龍標

此係正庄灰水標頭

蘇力南油

此等油係專治白蟻及蛀木虫等當一千九百十一年在某賽會時己得獎金牌爲保存木料之聖藥也

治白蟻

治白蟻

大英一千九百一十三年十月廿九號

牙南里有限公司謹啟

緊要廣告

昨讀各報所載廣益銀行自行收盤之告白不禁大爲詫異則舊代表之職權若何固非所知惟以廣益代表論則此等代表乃於本月八號委任其職權不過發閱廣益銀行之賬目萌發維持之法迎請事尚在進行中廣益銀行忽生自行收盤之議且不問此等代表之職權如何惟利用其代表之名義由粤東商務行招集各帮代表開議廣益銀行收盤事復由各帮代表召廣告於各報贊成自行收盤之議據以上所實者則廣帮代表對於廣益銀行自行收盤之議全無代表之職權其贊成亦無代表之勢力而自行收盤之議遂生於委任代表之後也嗚呼彼爲代表者何無意識無思想而受人利用一至於此其辜負於衆債主者重且大矣而今廣益銀行所以不問此等代表有無代表之職權亦毅然行之者固亦有因該銀行知其債主中之某某已經具稟法庭請將該銀行交法庭收盤以保各債主之利益將來於法庭聽審之時(現聞法庭已定陽歷明年正月十二號爲聽審之日)可以利用此等廣告以充抗禀之力不知権斗盆錦不足欺人而反以欺己耳兩最可恨者乃粤東商務行於本月十九號用債主代表團之名義召集廣帮債主開會由該行之不通精岑照林宣佈開會理由及請舉主席隨有所謂山該行加入之廣帮債主代表梁文甫建議舉梁毓修爲主席而債主中有不贊成者遂起問今日之議會爲何等議會岑知難竟辯覺大窘曰今日之議會乃本行召集者並非債主憩會保債主贊成廣益自行收盤與否可以自由行動云云各債主惹岑之無狀請於辭色者不一其人且以該議會既爲該行所召集而非由代表團召集者而岑又謂各債主可以自由行動全無徵集債主意見之意於是一鬨而散者數將及半該議會既爲該行召集則不應用代表團之名義既用代表團之名義則不應大窘欺人自討沒趣該行之辦事如此然則彼權行加入四名代表亦有從附和其間諱若何已可想見迫至人羣之時閣恩爲況息該四代表中之一超仔歸法庭收盤之不利據云銀窮司辦事諸多困難阻滯非延至多年不能疑冠債主之貯欵且到銀窮司署收領債項其難處有不堪言者言至此該代表忽返顧各女債主曰諭你等亦不敢往收等語(有一女債主高聲答曰至好呀敢去收)及後在場之債主問鍾商會林廖二君爲收盤人誰爲担保該代表等均答有人担保而不能指出担保之人因此該議會亦無結果而散該銀行又少一告白以充抗禀之力矣當未散會之時吳勝鵬(亦加入之代表之一)謂由法庭收盤則催收該銀行之賬項過於急遽不假寬限因此必至牽動商場若歸林廖二君收盤則可以寬限時日云云由此論之該兩代表之言已自相衝突一則以歸法庭收盤爲阻滯一則以歸法庭收盤爲過於急遽自行收盤則可以寬限時日徒令各債主莫知所從昨讀本坡西報謂各銀行決議不贊成林廖二君爲收盤人而銘等之反對該銀行之自行收盤亦豈無完善的理由者於本坡公司法律如有一有限公司決議自行收盤則每一債主有備其緊法庭請將該公司歸法庭收盤備其緊之債主須有完善的理由只得該公司自行收盤確不利於債主則法庭自必准請施行法律無私非由偏勢兩能任意以左右之者也願我衆債主勿爲該銀行之告白所愚但定宗旨一致進行庶乎前汗之貲或可以保全矣

癸丑年十一月廿六日

務興隆盧耀堂 倫戰瑞
許玉芝 同啟
廣興祥梁允其 司徒松

新嘉坡士玷闌公司招貿小輪廣告 ○啟者特字通知本公司現有小輪船五艘 結郎成春 巴里𠲖里士郎成敍 一稱加郎成和 庇士打郎成興 希嘅郎成利 日夜均可出租本公司寫字樓設在溫芝士打衖士 郎隆砵甸 三十二號德律風三百六十一號 諸君有欲租貿小輪者請到相商可也此佈

大英一千九百十三年十一月十二號 理事人陳招賓謹啟 丑

籌辦東安會館 ○蓍思桂遜外地首宜同氣以相求跡托異邦務使同鄉而相聯果得歷曆氣求之雅必藉和衷聯之深方今民國肇基凡屬華僑須同一觀況東莞新安兩縣桑梓族叨界連連枝枝顧不乏人故今合力復組織一東安會館以爲追接往來之便而叙深誼籌辦初基需財孔亟是以勸捐籌捐會須賜開盡其熱志集腋成裘結縁而成巨緣丞其成立存人之厚幸焉是爲序

總協理人

陳炳 吳康奈 曾照林 陳榮記 尹達泉 姚仲璜
吳咱英 葉佩爛 王陳 劉就財 劉旦福 葉文淵
劉燦輝 梁兩泉 王東成 梁勝 鍾歡 林福仔
穆 袁允賢 王道生 劉旭 袁子諧 袁顯廷
尹鑑波 廣吉祥 新興館 吉安館 黃耀 芳園
杏和堂 吳合全 棋生機 新祥利 陳順 普生園

茲將第一次捐欵芳名列左

陳炳捐銀二百元 吳康奈捐二百元 曾照林捐銀一百元
陳榮記捐銀一百元 劉日福捐一百元 黃耀垣捐銀一百元
李伙泉捐銀一百元 林賽生捐一百元 李植根捐銀一百元
林麥安捐銀一百元 尹玉霄捐五十元 葉佩爛捐銀五十元
香港華利棧五十元 賴萁捐銀五十元 梁和捐銀五十元
羅廣達捐銀五十元 黃秦海捐四十元 丁鼓捐銀五十元
胡芬捐銀四十元 謝烺捐銀三十元 陳才捐銀三十元
李南捐銀三十元 黎宗蔭捐三十元 劉秋捐銀二十元
盧樹壓捐米銀廿元 鄭田捐銀二十元 吳錦裳捐二十元
蔡華捐銀二十元 陳吉捐銀二十元 許文圖捐二十元
鍾玲捐銀二十元 劉燦輝捐二十元 葉文淵捐二十元
王陳捐銀二十元 劉就財捐二十元 吳咱英捐二十元
吳華記捐銀十五元 黃東記捐十五元 羅九捐銀十五元
朱伯記捐銀十五元 以上四十餘共捐來銀二千零七十元

未完 倘有錯漏當時更正

民國二年舊歷十一月二十日 東安會館同人謹啟

人若食不消化最宜常服活兀烈卑巴民九臺藥水一兩滴此乃數百萬華人家內在實得力 新金山 東方日用之品各處藥房及雜貨店均有發售每樽價銀八角

甲寅一千九百一十三年十月九號 十

此是良药

患凡腎虛之人必有
神疲力乏腰背隱痛
頭痛小便不調等症
治以此丸病必霍然

血乃身中至寶肢體百骸之強壯活潑靈敏言動之聰明敏捷皆血液榮養之功也然非恃有強壯之內腎以濾清血液不能享康寧之幸福蓋內腎專司濾清血液晝夜不息每二十四小時從血內提出之尿酸汚穢約有三磅滴入膀胱而爲小便純淨之血復行入身以資育養故西醫常驗小便以判內腎之強弱若內腎虧耗濾血功失血含汚穢留滯百脈累及他臟由是強者弱弱者衰種種疾病起矣如精神疲倦肢體酸軟五官呆鈍背痛腰酸風濕骨痛腎骨筋痛石淋沙淋腎炎等症患者宜節慾慎食尤須治以補腎藥俾兜安氏秘製保腎丸爲腎弱發生一切疑難雜症之經驗良藥患者易請試之

各大藥房均有出售

每瓶洋一元二角

每打洋十二元正

西千九百十三年八月廿二號

上海江西路皮字五十一號兜安氏西藥公司啟

婦女經水不調艱於
受孕容易墮胎赤白
帶下血液薄弱等症
投以此丸大有奇功

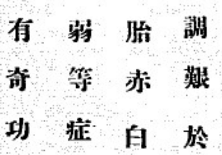

兜安氏秘製保腎丸

京省二

召集教育會議先聲 ●教育部原定延醒辦年由教育部召集全國教育聯合會討到部開會議一次今久逾會議之期教育汪總長擬定十二月十五日召集特電各省教育聯合會分別選舉代表限月杪到齊以便開會

顧問著書 ●總統府顧問楊度湘伯以年力就衰移作國務院內增設女學以著書自娛閒編訂臨時大事記內分十項（一）內政（二）外交（三）財政（四）軍事（五）實業（六）教育（七）司法（八）路政（九）礦產（十）蒙藏現已編輯成冊留為信史

齊忠甲憤然辭職 ●新派政治會議委員齊忠甲吉林人前以岱步孫白資格來京充議員內務部以齊徵蒞諸暫無從追繳為曾齊聞之大激請議人館終辭末川部門一步既非逃匿何謂無從追繳因於廿內轉委員一職一併具呈辭去立碣狀段川東門而去云

政府禁煙紙煙辦法 ●內務部現以煙捲一項每年不特漏卮甚巨且有礙衛生故擬定禁煙辦法（一）飭令醫學研究醫士凡遇年在十八歲以內沿途吸煙捲者當上前勸止（二）咨請海陸軍兩部禁止海陸軍人吸食煙捲（三）咨請教育部禁止學堂學生吸食煙捲

各國經商人數紀詳 ●外國人經商於中國者原無明確之調查據外交部及內務部共同調查之報告合計之有二千七百二十三戶使用人員為二千七百九十八人分記之如次○日本千三百二十九戶八萬五百六十二人○英吉利六百六戶一萬二百六十五人○俄羅斯三百十二戶五萬一千二百五十一人○德意志百五十八戶二千七百五十六人○美利堅百十三戶三千四百七十人○法蘭西百十二戶千九百二十五人

德國明年之大博覽會 ●德國明年將於來伯其分域開萬國文化博覽會會期由西歷一九一四年五月起至八月止會場之地約四十餘萬方邁當之譜陳列一切品物籌辦以壯觀瞻至開會時最緊傾聯居首著定為中國以近世文學及文化之發達較中國為遲久殊之須明於中國以及陳列印刷法早於歐州七百年前該會內關於中國陳列物品之一部分當盡力籌備故在京有德國博士朱和伯設立籌備所一處專籌備中國文化物品前教育汪總長亦允代該會籌劃國中有雅士收藏歷代書籍文化物品者均可轉商該會以表彰中國之榮譽若收藏家有書版舊籍例如宋元時原版或特別有興味之印刷品或各國正各朝代之名人大家墨寶或他種物品以為與該會有關係可陳列者皆得與朱博士和伯接洽

鹽稅解京之數 ●日本年一月至六月收入鹽稅當不下兩千萬元聞各處鹽稅之解京者僅二百萬元政府故有禁止挪撥款之命令計一月至六月各處解京之鹽稅如長蘆八十二萬五千元山東廿八萬二千四百八十一元奉天十一萬二千五百十三元河東三十五萬四千八百七十元兩淮三十九萬三千七百元

國會擬依之憲法草案 ●此次國會擬議憲法問題為之主因係在國會方面莫不以維持民主憲法為唯一方針以故憲法會特於日前將擬草委員議決之憲法草案油紙刷印向議員分配為最如左發起者憲法草案已由憲法起草委員會議決提出本會議員以兩院出席議員均不足法定人數未能會合開議特將憲法草案委員提出草案先行印刷分配以便研究希即聯收為盼

蒙古等議員通匪 ●有某蒙古議員住西城某胡同曾於其宅中暗房內裝設京密電線暗留電機與關外蒙匪私通消息後經察覺在其私宅中破獲機關內有捕其勝役訊明則控詞為眼弄之其現將該議員拿問

憲諭示

大英欽命新嘉坡輔政使司 為招人投票承照得本坡國家現欲招人入票承充工役為此示仰商民人等一體知悉收等有欲承充者其票當于西一千九百一十四年然花里月六號拜二即華本年十二月十一日中午以前投交國家機器司寫字樓以憑選擇茲將所欲招充之工役開列

將英前碑屋宇再行漆飾以供醫學堂學生寄宿

如欲知其細情及觀圖式者每日由上午十二點鐘起至下午四點鐘止可赴督造司寫字樓大才闆查詢便悉凡投票者其票外必須寫明投交國家機器司寫字樓承充該役字樣并向督造司寫字樓大才闆取討印便之票隨照式填寫方能合用倘已取中其票令其擔保一百元至於承取之權任由國家裁奪各宜踴躍領票觀察特示 示

英一千九百一十三年十二月二十號

緊要廣告

公啟者本月十八號五點代表假座粵東商務行集議廣益銀行事業解議決由廣益銀行交與中華商務總會總理林君秉祥廖君正興代為收盤非收盤之辦法如何須再由廣益股東再定時日傳單會齊代理收盤人暨五籌債主代表集議妥辦法方克進行恐未週知特此 公佈

中華民國二年十二月十八號

客籌債主代表
廣籌債主代表
福籌債主代表 等公啟 卌
潮籌債主代表
瓊籌債主代表

癸丑年十一月廿一日禮拜四

拆股聲明 ○啟者城今里實得力門牌三百一十二號新和成號酒米雜貨生理原係高田塗林內智張家來合創茲因高田塗別作貝圖願將股份抽退請到公親陳息梅翁張家雄翁梁正輕已歸同清楚從此生理盈虧均與高田塗無涉而高田塗有與外間交接等項亦與經手是問與新和成號無干此佈

癸丑年十一月廿一日 承股人林內智張家雄全啟 由

啟者敝行前日股東會議定議收盤公舉總商會總理林秉祥廖正興兩君為收盤人經由敝行律師詩申請君致函總商會奉告一切茲由詩申請君接到總商會覆函謂林廖兩君之意俟有股東開會復決正式之公舉自必担任其實事若果行則對於該銀行股務之興衰已決定聘請頭等專門家之查賬員而研究之務冀得達債主之權利為目的云用特佈告伏希 鑒察

癸丑年十一月十九日 廣益銀行有限公司謹啟 卌

印據聲明 ○啟者五代天宮門牌五十三號健勤號布路什貨生理凡與坡中交易等事向用健勤號圖章為憑所於本年十月初八日起此印忽然失落尋覓不見為此登告坡中各寶號凡敝號有與外間滙兌揭借來往交易者須認明新印為據並須有楊福總簽號方得為憑舊印概不坐數其新印之式係用健勤二字與舊印健勤號不同特此聲明仰祈洽核此佈

癸丑年十一月十九日 健勤楊福臨謹啟 卌

保安捐緣簿收信錄草稿通知 ○辛亥閩省光復地方戰備因辦我僑胞籌辦福建保安捐集款接濟維持治安桑梓藉以甦困捐務入已告竣同人等所有經手收捐以及演戲等款自應將既寶號芳名捐數造具徵信錄以備查核此項手續刻已脫稿誠恐人數過多或有乖錯用特登報通知 諸公如欲查核保安捐數目者自本月十日起以兩個月為限務希於限內得便到蘇蘇街門牌五拾九號上林號檢稿查核後有錯漏請即隨時通知更正以免付刊後指摘道歧殊覆雖辭一俟過限自當印刷成冊課閱可也

民國二年十二月十日 新嘉坡籌辦福建保安捐公佈 丑

COLUMBIA

RECORDS AND TALKING MACHINE.

啟者特字通知本公司所沽第一著名留聲機器之雙面唱盤及其全副機器名曰哥侖比亞凡向其得力卅用的與巫來由四州府均由本公司專辦經理 請君自試寄貴此種唱盤者請赴椰加里芝律（即今由木人山路門牌一百一十一號倪白號購求如具入宗者請各玉臨本坡麻六甲實得力門牌六號及七號本公司相商可也此佈

英一千九百十三年八月廿八號 蘇努滿那公司謹啟

著名留聲唱盤發售

SOLE AGENTS.

L. E. SOLOMONSON.

No. 6 & 7, Malacca Street,

Singapore.

南倫之請願滿數十萬因彼此大探檢係用國家名義也請新金山及紐衣蘭各屬地學博士一名南非洲氣候博士一名千拿打醫生一名云

德飛車用飛升電音 ○二十一日英京勞打來電云德京消息云國有飛升貿本團人員會會議時公舉軒尼親王爲主席當即對眾報告各人捐款已得二十六萬一千七百二十五萬金磅可藉此款以供國於延請顧問駕駛求建設站頭監督等項之支銷云

俄國外交官之內用電音 ○二十一日英京勞打來電云德京消息云兒呂加總督定於來年元月請辭駐俄公使之職以竟尚未選舉時尚入議院爲代議士云

德議員殺姦之快事電音 ○二十一日英京勞打來電云德京消息云拿督孟基府舖匠於牙耕式附近地方德國議員英呂純基伯爵之府屋也伯爵夜間人屋疑有盜至當即提槍下樓以視之不意幹觀其姪某在彼夫人室內立將兩人槍斃然後往告國家律師請交法庭審訊云 續來消息云探明其姪與伯爵同居伯爵早疑其姪與彼夫人有曖昧事此姪係其夫人表姊之子是日伯爵外出赴宴歸夜四點鐘歸第彼夫人內室尚有燈光并聞有人語聲彼即手擕雙响火槍入內目睹姪與夫人同臥遂并斃之云

英飛船赴法觀賽飛機電音 ○二十二日英京勞打來電云海軍大臣處治希君已赴法之麥士地方參觀賽飛船飛升目睹飛車飛升四十餘具忽然上升巫際此等飛升內有英國武員同乘云

京省一

徵兵制度紀要 ●徵兵制度議行已久南方軍興遂致停頓現聞段總長決意實行與員司議定大綱五條不日提出取決於國務會議探聞如左 一凡籍隸中華民國之男子滿二十四歲者均須受徵兵檢查 二不論漢滿蒙回藏均須當兵兵役分爲常備預備後備退伍四種 三改長募兵之故當設宏大之收場營處以便改良屬補營成軍隊 四自民國三年起當從速會同內務部調查全國人口以爲施行徵兵令之準備 五調查沿邊荒地實行屯墾即將退伍兵安置於其地藉以實徵實邊之計劃

國幣法之起草 ●國幣法由梁啟超起草前日會議時論銀幣分爲一元五角二角一角及五分鎳幣二分及一分五釐銅幣大致與現制不甚相遠但其中比例金銀甚爲複雜對於銀幣亦准自由鑄造每元徵收鑄費原定四釐復經熊總理以爲宜減輕以廣招徠乃改爲二釐皆幣公差定爲千分之三云此次會議在決定幣制以爲關議幣制借款張本聞整頓幣制一項約借六百萬磅整理紙幣亦需有偽磅大約不下千萬磅云

袁總統對於國教之意旨 ●自孔教會發起請願不定國教以來全國各教待同時群起上請願書聞基督教請願團於十二月一日又派代表劉芳梁家義進謁袁總統以國事忙迫派梁秘書長士詒接見暢論至一點半鐘梁秘書長欽坐細聽後發言曰大總統囑余轉告君等大總統對於尊孔一問題只尊孔學孔道不曾孔教過論定爲國教余個人意見謂中國教字凡分三端曰教育之教曰宗教之教曰禮教之教三者迥然不同近日各省都督來電混三爲一是以不允傲會云

孔社舉行孟子誕日祀事 ●發起者按即都稽蝕由祀議云孟子誕日孟氏譜孟子周定王三十七年四月二日生即今二月二日楊王二十六年正月十五日卒即今十一月十五日壽八十四三遷志謂孟子冬至日卒孟誕是日也本社同人恭懸遺像擬於孟子遺像本年陽曆十二月十二日即陰曆十一月十五日正當是日之期特備祭品在宣武門外南半截胡同南頭路東孔社本部虔誠祀事此係數千年來第一發起之盛舉凡我同人請於是日午前十一點鐘早臨社中敬謹行禮用申追慕之忱不勝企盼之至謹啟

大沽口冰凍 ●天津電云連日異常寒冷大沽口業已冰凍已報關之貨須改道秦皇島轉運赴津

綏遠改爲行省之提議 ●張家口外十二縣並烏蘭察布昭烏達兩盟另劃一行政區域歸入綏遠界內此次綏遠將軍張紹曾來京即與熊總理商議此事已由張將軍擬具辦法將烏昭兩盟改爲縣治連口外十二縣合成援東三省例改爲行省已經國務會議議決曾有院令烏昭兩盟長迅速來京面商一切故將軍一時尚未能出京

湖南兩要犯解京 ●前駐長沙桂軍司令趙恒惕及駐常德第五區司令陳復初聞於湘省獨立時係力抗湯都督並湘後將其看管近接黎元洪及熊總理來電爲伊二人頗煩湯督將二人押赴京交大理院審訊日昨起程聞京師總檢察廳已向大理院起起公訴

陝督張鳳翽請易都督爲總監 ●西安張都督有裁撤各省都督改民政長爲總監之建議電達中央略謂光復以來各省設立都督威權假重勢力尤張漢之州牧唐之藩鎮殆不是過乃有實行軍民分治之議顧任都督者威權之機不免恃武力而逾越範圍任民政長者勢力較輕不免因威權而許多遷就枝不相下嫌隙議生本年南方之亂倡自江西而李烈鈞暴戾之性實由反對民政長而起目前雖奏敉平日後終多禍患伏考周官司馬總參六軍之兵謀明代本兵統籌九邊之軍務稽諸歐美制亦相同各省軍隊之當統於中央援古準今萬無可疑所有都督一官似應由政府獨運宏謀悉予裁撤並仿參陸兩部速訂軍區即以各軍師長分別駐守均直接中央管轄軍區內如有兵變或擅任師長階級已崇爵賜庸另設統護軍等使主揆糜費其征伐調遣軍權應付一歸參陸兩部主裁以重軍政而隆甫一至民政長一職擬請改名曰某省總監仍以現爲都督者暫充斯任俾得注重吏治似此變通辦法一事權節財用息兵戎而歸治安之利云

本坡

歐戲到坡 ●咸士頓大班獸戲知名久矣茲已定于本拜六夜在小坡美芝律草埔開演請觀告白驗衆垂青

影戲無雙 ●非夕醫南嗎勝電影戲再演「爪華里士」之歷史此劇係演意京古昔耶蘇之事蹟情節甚長精美無匹分爲八大幕由九點一十五分鐘起演至十一點鐘止坡督定于二十九號拜一夜到閱是以每夕仍演此劇以俟督憲閱觀乃已請君往閱以早爲佳遲則座位已滿幸留意焉

死冊例登 ●本坡國家冊報計至十三號止一禮拜內合華人民身故者二百三十二人其中華男一百三十二名華婦三十四口合計一百六十六名口餘爲郎猜霍亂呑男子十宗內有六宗由外入口卒于拱濤禁所

救出火坑 ●閩婦某氏年來以他人之皮肉作自己之生涯貯貲約數千金月前返里買貨七百餘金携一年方二八之少女來叻三四日間留置於私寓甲使之迎新送舊有同籍人某甲好作俠邪遊前數晚路經該私寓門前一見該妓大爲賞識遂呼之侍枕淹連數夕與妓結不解之緣妓對甲陳述本身之歷史央甲爲之設籍報告鴇鴇風聞即挈該妓匿於某山園內迨至今早由護衛司率差三四名乘坐馬車往該園將妓并鴇執帶回署中詢問一切現聞護司有准該妓自由皆配之意云

挾何仇恨 ●吉寧人壓猪之壹心穌貿鳥利律門牌九十三號昨晚九點半鐘由外返寓半途被三四籍人手執鐵棍猛擊頭身手足所傷甚重當即鳴捕八百零二號車務局差及四百五十號差聞聲馳至當堂執獲鳴羅勝文一名並案臨入醫院施治今午由府提鳴羅勝文果訊展三十一號再鞫

賭案待訊 ●瓊籍巡捕官昨晚九點餘鐘率差多名至亞勝若實得力門牌二十四號拘獲聚賭之閩人十四名席面銀七角七占併送於案今午由府過堂展三十一號訊

私賣煙灰 ●官膏局總差昨晚十點餘鐘率差至爵路五十六御加龍律門牌二十三號拘獲閩人王思一名以其私賣煙灰逮控於案今午由府過堂展三十一號訊

侍役難算 ●英人尼利寓安申律門牌一百一十一號二十號日據赴捕房報稱被人竊去石叻紙幣四十元安南紙幣三十元請飭差緝拿究辦云云刻由差查出係尼利之侍役亞納人阿升所竊拘之赴案今午由府過堂展三十一號訊

竊菜被執 ●閩人陳嘉以駕牛車爲業昨早十點餘鐘與人載運魚菜米什物行至丹戎巴葛律有粵人梁東滑從車後登車竊去芽菜九株爲六百九十七號一書差所見當即拘獲取回贓芽菜控於案聞此牛車所載之魚菜米係粵人朱阿華之物云今午二堂待訊

通信

女界債主團請看 ●頃接南僑報送來函件一則囑登本報據云本月廿一號即陰曆十一月廿四日廣益銀行女界債主團刊發傳單謂業於陰曆十一月十八日聯合各埠女界同往華民政務司署懇祈維持已蒙議准允限至陰曆十二月初三日上午九點鐘准爲受理爲此通告凡屬五帮債主女界請屆期同往華民政務司署聽候憲台裁判等語此傳單爲本報（即南僑報）承印護司得閱之下以女界此舉實屬誤會昨特邀本報司理人至署謂女界是日懸千維持本官未嘗有准爲受理之語不過謂待延兩禮拜或後有消息而已今女界竟派此傳單且謂聽候裁判實屬謬誤希貴報以此登報婉傳女界債主週知勿於是日來署致多未便爲盼云云

尊師重友 ○王君運登本年八月赴亞沙漢培菁學校之聘於教務極爲熱心不幸天奪英年就職閱二月餘遂詰志齎校生昕夕輪護醫藥多方竟罔效以舊曆十月十五日謝世所可嘉者漢學校董興商尊師重道愛爲南洋所僅見於王君殁時申政林國治及陳石奇楊登成諸先生慨然引任葬務既極優厚舉合埠人士爲之執紼是晚又開追悼會舉即電達叻之王君家屬且爲捐款善後石奇登成二君共輸巨款以倡之而同鄉遊念通君亦力爲開導不日而達四百餘盾除葬費外尚餘三百餘盾立即函告該家屬以此款奉給回國川資并交王君之交蜈嗣近已將王君遺物及隨款妥寄叻之碧豐號其家屬行將回國感念漢學校董與諸生及諸君念亂等推尊師重友之高義人亡而義彌高偉哉女幾生得葬梓里並可圖娛便續此恩盖消埃莫報也用特錄敍屆略藉以表彰盛德并將捐款進支列後

陳石奇君 楊登成君各一百盾 林國治廿五盾 邱瑞來二十盾 黃諸葉十五盾 楊九卿 楊文學 張智勇 楊天厚 黃運進 以上均一十盾 楊白冤 謝純和 黃連內 陳光樹 以上均五盾 計舊事一十四名捐銀三百三十盾

陳金水 黃奕偉 游霧山 以上均十盾 游正德七盾 邱仁本五盾 游衡酱 林成聰 卜錫彤 均三盾 林成漢 陳榮呂 陳炳炎 陳榮木 黃金江 邱呼均 馬血聰 方慶淼 王燈芳 王登坡 高德勝 黃傳士 黃北嘯 楊戊己 以上均二盾 黃紀火 黃金貞 均一盾半 莊元標 孫記和 蘇石秀 莊元璧 林宜存 蘇谷古 謝源森 邱文德 游吉星 謝芬吉 楊允吉 施文貴 林國輿 游吉恩 方甘氏 婦阿錢 以上均一盾 王金水五盾 計學生四十名出銀九十七盾五

趙念祖十盾 陳叙而 卜秀夫 楊元培 陳蝦堂 以上均五盾 錦裕隆四盾 陳海籌三盾 何爾炳 葉志飛 張慕飛 以上均二盾 計同鄉十名捐銀四十三盾

三合共四百七十盾零五除葬費八十七盾五寄王倫鎮二十八盾四

另林國治申政贈西裝貿井華山亭一號墳位一座

林草娘即邱福淑太夫人臨視面送二十盾樂貿外申二盾七七

楊白冤送紗彩六件 另晚聯一封

歐人壽幾何遙追驚魂枕憶同 旁車 用植山

痛師恩不再一堂諸子慶哀沂水春風

受業 王奕偉 陳金水 游霧山 游吉星 同輓

癸丑年十一月廿七日 三

四海通銀行廣告 ○啟者本公司於民國二年十一月十三號開股東議會選舉民國三年本公司任事人員經衆舉定

正總理 廖君正興

正司理 李君偉南

副司理 陳君瑞麒

協理 余君栢城 鍾君尊瑤 廖君正執 王君紹經 劉君炳炎 陳君瑞麒 陳君德潤 李君偉南 張君扶來 盧君鑫波

查數員 衆股東公舉劉君炳光 衆協理公舉陳君清鍛

四海通銀行啟

民國二年十二月廿三號

啟者本行爲收盤事今日再開特別會議請全體股東開會復決業已全體贊成收盤正議決開又後編謝庶理客五幫債主代表諸君來函均將公盤總商會總理林君秉祥廖君正興爲收盤人特此布佈

癸丑年十一月廿二日 廣益銀行有限公司司理人黃名顯啟

咸士頓大班獸戲開演廣告

啟者本班定于和心末月廿七號拜六夜起每夜在小坡美芝律草埔開演此大新招名優甚眾爲首乃係善打躍獸者五人班中所蓄 象 獅 虎 熊 狗等獸極多而且有棚新製能保全無漏雨有欲預購入場券者可赴羅敏申東亞爲公司本班特于拜三及拜六開演日戲每日三點開門四點演戲以便童子來觀在此兩日童子僅收半價茲將各號位價開列

官位六椅收銀一十五元

官位每椅收銀三元

一號位收銀二元 二號位收銀一元 鋪布板位五角 土人板位銀三角 每日觀看禽獸祇納微費

癸一千九百一十三年十二月廿四號

班主人納流咸士頓代表壺呂力及賽闕全啟